

Polder/Dijkvak  
Haven De Val / Polder Zuidhoek  
dp 0240 – dp 0273

Yvo Provoost  
Simon Vereeke  
Ad Beaufort  
Leden Pb

Toetsing uitgevoerd door  
Roy van de Voort  
Doorkiesnummer  
(0118) 62 13 69  
(06) 218 41 099

Datum  
18 oktober 2006  
bijlage(n)  
1. Resumé toetsresultaten  
2. Gloomingskaart met eindscores beheerder  
3. Gloomingskaart met eindscores  
4. Gloomingskaart met scores afschuiving  
5. Hydraulische randvoorwaarden  
6. Uittreksel spreadsheet kreukelberm  
7. Resultaten kleiboringen  
8. Resultaten breekpunten

Kenmerk  
PZDT-M-06441

DEFINITIEF

## Algemeen

### Beschrijving dijktraject

Dit rapport beschrijft de toetsing van Haven De Val en de Polder Zuidhoek tussen dp 0240 en dp 0273. De polder ligt nabij Zierikzee aan de zuidzijde van het voormalige eiland Schouwen-Duiveland.

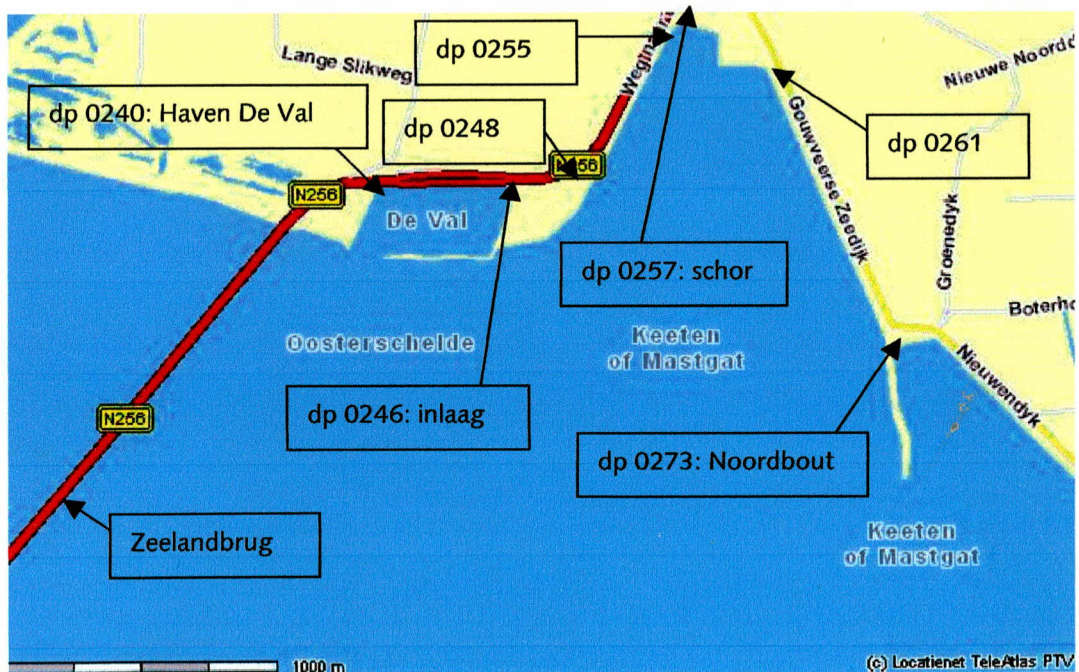

Figuur 1: Kaart Haven De Val en Polder Zuidhoek dp 0240 – dp 0273



010961 2006 PZDT-M-06441

er 20Controle/vrijgave toetsing Haven De Val/Polder Zu

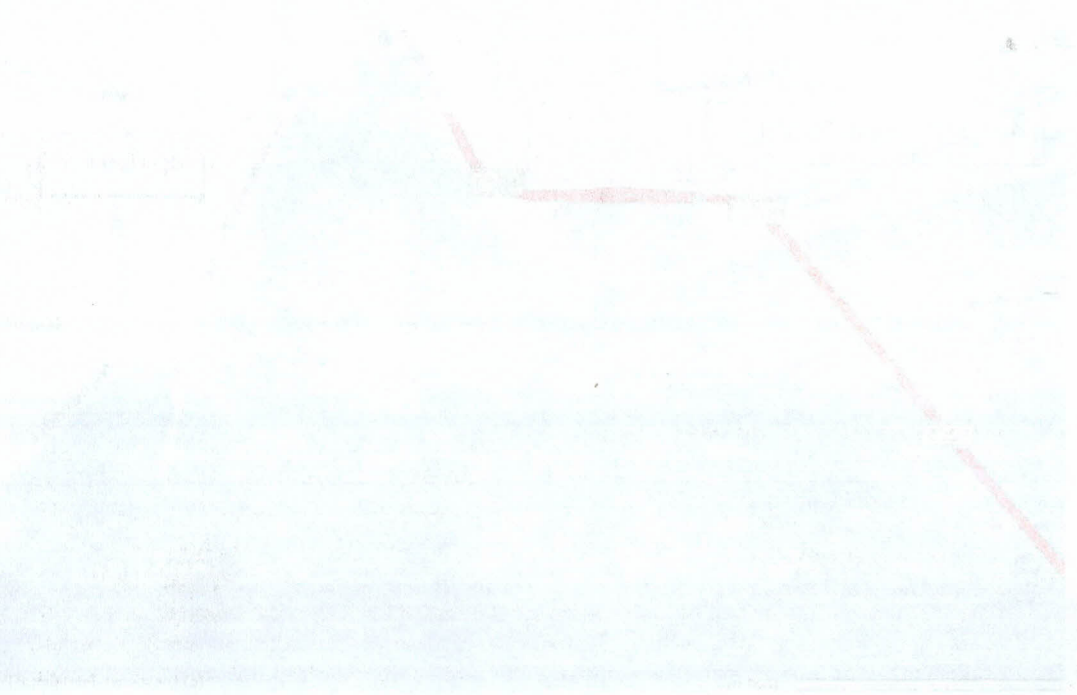

Vóór 1825 was het enkel per beurtschip mogelijk om vanuit Zierikzee te reizen. In 1825 ontstond de stoombootdienst tussen Middelburg en Rotterdam, vanuit Zierikzee diende men middels diligence getrokken door drie paarden naar het Zijpe te gaan van waaruit men op deze lijn kon inschepen. Vanaf 02 mei 1847 ontstond er een rechtstreekse verbinding van Zierikzee naar Rotterdam, middels de stoomboot "Stad Zierikzee", deze dienst werd ondanks grote verliezen in stand gehouden tot 1898. Een volgende uitbreiding van het lijnennet volgde in 1912 toen de verbinding Middelburg-Zierikzee, met tussenstops in Kortgene en Katseveer, door de Provincie Zeeland in exploitatie werd genomen. De nieuwe dienst werd administratief geheel los van de oude gehouden en ondergebracht in de Provinciale Stoombootdienst op de Oosterschelde. In feite was het een voortzetting van de exploitatie die tot kort daarvoor door de geliquideerde NV Zeeuwsche Spoorboot Maatschappij was uitgevoerd. In de loop der jaren werd de dienst Zierikzee-Middelburg aan de zuidelijke oever steeds verder ingekort. Met ingang van 14 mei 1923 verviel Middelburg als eindstation en werd de dienst beperkt tot Zierikzee-Katseveer-Kortgene. Een bus onderhield de verbinding tussen Katseveer en Middelburg. Op 31 mei 1941 viel Kortgene af en bleef de dienst Zierikzee-Katseveer over. Vanaf 01 juni 1958 vertrok de boot uit de nieuwe veerhaven "De Val" (dp 0240 – dp 0246), oostelijk van Zierikzee, waarmee de reis door het Havenkanaal naar aanlegplaats 't Luitje in de Nieuwe Haven tot het verleden behoorde. Wegens de ingebruikname van de Zandkreekdijk kon de verbinding tot Noord-Beveland worden



haven.

*Figuur 2: Muraltmuur met hagedissen*

beperkt, vanaf 19 mei 1961 voer de boot alleen nog maar tussen Zierikzee en Kats. De openstelling van de Zeelandbrug maakte ook deze verbinding overbodig, op 14 december 1965 maakte de "Koningin Emma" de laatste afvaart, waarmee tevens een einde kwam aan de "Oosterschelddienst".

De havendam van de Haven De Val is berekend, de glooiing binnen de haven is berekend met zowel randvoorwaarden buiten de haven als binnen de

Bij dp 0242 liggen nog restanten van de voormalige veersteiger.

Nabij dp 0240 ligt Restaurant De Zeelandbrug.

Nabij dp 0245<sup>50</sup> ligt een Muraltmuur (figuur 2) op de dijk naast de haven, in de scheuren in deze muur komen levendbarende hagedissen voor (de enige plek in Nederland waar deze zijn waargenomen!).

Ten oosten van dp 0240 steekt de N256 tussen Goes en Zierikzee middels de Zeelandbrug de Oosterschelde over. De brug is geopend voor verkeer sinds 15 december 1965, tot 1993 diende er tol te worden betaald.

Tussen dp 0246 en dp 0248 ligt de Inlaag De Val. Op plaatsen waar de zeedijk onbetrouwbaar was, werd een binnendijk aangelegd. Tussen deze 'inlaagdijk' en de zeedijk liggen zogeheten inlagen die rijk zijn aan planten en vogels. De kruin van de dijk gaat hier naast de N256 verder terwijl de bekleding rondom de inlaag is gesitueerd. De bekleding is meegenomen in de bepaling van de randvoorwaarden en wordt meegenomen in Project Zeeweringen.

Inlaag De Val maakt onderdeel uit van het zogenaamde "Plan Tureluur", buitendijks wil dit plan proberen de afname in het areaal schorren te compenseren en duinen te ontwikkelen, binnendijks worden met behulp van bulldozers en verhoging van het waterpeil moerassen gecreëerd, zowel brakke of zoute moerassen in lager gelegen gebieden als zoete op hogere locaties.

Tussen dp 0246 en dp 0256 ligt achter de zeedijk de Zuidernieuwlandpolder.

Tussen dp 0255 en dp 0261 ligt het Schor Gouweveerpolder. Dit schor wordt verdedigd middels schorverdediging. Deze verdediging valt niet binnen Project Zeeweringen maar wordt voor de volledigheid wel vermeld in de toets, zie "Ontbrekende gegevens schorverdediging Gouweveerpolder".

Bij dp 0261 staat de plant Zeekool, zie figuur 3. Deze plant is een Provinciale Aandachtssort en moet indien mogelijk beschermd worden.



*Figuur 3: Zeekool nabij dp 0261, een Provinciale Aandachtssort*

Bij dp 0273 ligt de Noordbout. Een bout, eigenlijk een kort zwaar ding, wordt gebruikt als naam voor een dijkrestant zoals deze Noordbout (en de iets oostelijker gelegen Zuidbout). Het is een echt Schouwen-Duivelds woord.

Tussen dp 0256 en dp 0273 ligt achter de zeedijk de Gouweveerpolder.

Het vak sluit in het oosten aan op het vak Polder Zuidhoek / Havenkanaal Oost (dp 0207 – dp 0240) dat tevens getoetst wordt in 2006.

In het westen sluit het vak aan op het vak Vierbannenpolder (dp 0273 – dp 304<sup>50</sup>) dat reeds is getoetst, zie de controle / vrijgave toetsing PZDT-M-05431 d.d. 05 december 2005.

#### **Randvoorwaarden**

Door Svasek Hydraulics (in opdracht van het RIKZ) is een detailadvies gegeven voor de toe te passen golftrandvoorwaarden voor het betreffende dijkvak (PZDB-N-06105, d.d. 26 juni 2006). Svasek heeft detailadvies gegeven voor  $H_s$  en  $T_p$  bij waterstanden t.o.v. NAP +0.00 m, +2.00 m, +3.00 m en +4.00 m.

Het detailadvies is te vinden op G:\Water en Scheepvaart\Zeeweringen (AXZ)\Algemeen\randvoorwaarden\adviezen, zie tevens bijlage 5.

Voor de berekening zijn de waterstanden gebruikt van t.o.v. NAP +0.00 m, +2.00 m, +3.00 m en +4.00 m. Bij een verwachte waterstand van NAP + 3.00 m sluit de Stormvloedkering van de Oosterschelde en zal de waterstand een ander verloop krijgen. Ook is een noodsluiting op NAP +3.00 m mogelijk.

Voor Haven De Val is een set richtingsonafhankelijk randvoorwaarden afgegeven. Deze staat in het detailadvies PZDB-M-06158, d.d. 26 september 2006. Binnen de haven zijn de randvoorwaarden apart bepaald, zie PZDT-M-06373, d.d. 18 oktober 2006.

Tabel 1 is in alle gevallen maatgevend, zie bijlage 5.

### Controle SteenToets

SteenToets versie 4.02 van het Waterschap Zeeuwse Eilanden is gecontroleerd. In SteenToets is de gezette steenbekleding getoetst. De controle toetsing is uitgevoerd met SteenToets versie 4.05.

De overige bekledingen zijn eveneens getoetst met daarvoor bestemde software.

### Toetsing basalt

In het kader van het landelijk onderzoeksprogramma steenbekledingen zijn er proeven uitgevoerd voor het beoordelen van de stabiliteit van basalt. Naar aanleiding van de voorlopige resultaten van dit onderzoek wordt de basalt als volgt getoetst:

De boventafels worden getoetst met Anamos gecombineerd met de  $5\xi^{-2/3}$ -lijn. Tenzij er voldoende vertrouwen is in de reststerkte van de basalt, er wordt dan getoetst met Anamos gecombineerd met de  $6\xi^{-2/3}$ -lijn. In het geval dat de boventafels getoetst worden met de  $6\xi^{-2/3}$ -lijn zal dat expliciet in dit rapport worden vermeld.

De ondertafels worden getoetst met Anamos gecombineerd met de  $6\xi^{-2/3}$ -lijn.

### Kreukelberm

De zijkant van de haven bij dp 0246 (parallel aan Muraltmuur) heeft een kreukelberm van 5 meter breed en een sortering van 40-200 kg. De kreukelberm in de haven heeft als score **GOED**, zie bijlage 6.

Tussen dp 0246 en dp 0255 ligt een kreukelberm met een breedte van 5 meter en een sortering van 10-60 kg. De kreukelberm ligt tussen dp 0246 en dp 0248 buitenom de inlaag (net als de bekleding).

Voor het gedeelte tussen dp 0246 en dp 0248 (buitenom de inlaag) is sprake van een steile vooroever. De kreukelberm scoort hier **ONVOLDOENDE**.

Voor het gedeelte tussen dp 0248 en dp 0255 (verdeeld in de vakken dp 0248 – dp 0250 en dp 0250 – dp 0255 in verband met de randvoorwaarden) is sprake van een (ondiep) voorland. De kreukelberm scoort hier **GOED**, zie bijlage 6.

Tussen dp 0261<sup>50</sup> en dp 0273 ligt een kreukelberm met een breedte van 5 meter en een sortering van 40-200 kg (soms zelfs een zwaardere sortering). De kreukelberm (verdeeld in de vakken dp 0261<sup>50</sup> – dp 0265 en dp 0265 – dp 0273 in verband met de randvoorwaarden) heeft als score **GOED**, zie bijlage 6.

### Kleiboringen en breekpunten

Door het waterschap zijn op het onderhavige dijktraject kleiboringen uitgevoerd in juli 2006, de resultaten zijn digitaal te vinden op:

\\DZL-S000001\project\AXZ\_REVISIE\CONTROLE\_TOETSING\03 Oosterschelde\dp 0240-0273 De Val\_Zuidhoek\Kleiboringen en breekpunten\Kleiboringen.

De resultaten zijn tevens terug te vinden in bijlage 7.

Daarnaast is in juli 2006 breekwerk uitgevoerd, de breekpunten zijn digitaal te vinden op:  
\\Dzl-s000001\project\AXZ\_REVISIE\CONTROLE\_TOETSING\03 Oosterschelde\dp 0240-0273 De Val\_Zuidhoek\Kleiboringen en breekpunten\Breekpunten.  
De resultaten zijn tevens terug te vinden in bijlage 8.

## Veldbezoek

Het traject is bezocht op 30 mei 2006 door A. Beaufort, R.A. Derksen en B. Schouwenaar van het Waterschap Zeeuwse Eilanden en R.H.M. van de Voort van Projectbureau Zeeweringen.

### Beschrijving

#### *Algemeen*

Haven De Val is grotendeels voorzien van relatief nieuwe glooiing van hydroblocks (zuilhoogte is 20 cm). Bij de Inlaag De Val gaat de bekleding rondom de inlaag, terwijl de kruin (en dijkpaalnummering) achterlangs gaan. De Muraltmuur naast de haven met vele scheuren is een schuilplaats voor hagedissen. Het Schor Gouweveerpolder is een natuurgebied met schorverdediging waar de glooiing achterlangs gaat. In dit schor staat ook Zeekool (figuur 3).

#### *dp 0240 – dp 0246 (Haven De Val)*

Tussen dp 0240 en dp 0246 ligt Haven De Val met een relatief nieuwe glooiing van hydroblocks (zuilhoogte is 20 cm). Daarboven liggen Haringmanblokken. De afvoerpijpen voor regenwater van de wegen steken uit de glooiing. Bij dp 0242 liggen de restanten van de voormalige veersteiger. Bij dp 0245<sup>50</sup> ligt een Muraltmuur die levendbarende hagedissen herbergt. Parallel aan deze muur ligt beneden in de teen een kreukelberm (deels op de natuursteenglooiing) van 5 meter breed en een sortering van 40-200 kg.

#### *dp 0246 – dp 0248 (Inlaag De Val)*

Bekleding ligt rondom de inlaag. De kruin en dijkpaalnummering gaan achterlangs. De bekleding bestaat voornamelijk uit Vilvoordse. De inlaag herbergt watertjes en een akker en maakt onderdeel uit van Plan Tureluur. Vlak OS024810 (basalt ingegoten met beton) heeft dusdanige slechte basalt "hompen" dat het vlak visueel als onvoldoende wordt beoordeeld. Buitenom de inlaag in de teen ligt een kreukelberm van 5 meter breed en een sortering van 10-60 kg.

#### *dp 0248 – dp 0255*

Glooiing bestaande uit Vilvoordse met daarboven Muraltglooiing. Daartussen kleine vlakken basalt, deze vlakken bestaan uit veelal kleine zuilen, er is nog weinig filtermateriaal aanwezig. Op de grens tussen Vilvoordse en Muraltglooiing zijn holle ruimten aanwezig. In de teen ligt een kreukelberm van 5 meter breed en een sortering van 10-60 kg. Verzakkingen in basalt.

#### *dp 0255 – dp 0261 (Schor Gouweveerpolder)*

Schor wordt verdedigd middels schorverdediging van basalt en Vilvoordse. Glooiing gaat achterlangs het schor. Tussen dp 0255<sup>25</sup> en dp 0257 en tussen dp 0260 en dp 0261 bestaat de glooiing enkel uit gras. Tussen dp 0257 en dp 0259 bestaat de glooiing uit Haringmanblokken, tussen dp 0259 en dp 0260 bestaat deze uit Vilvoordse. Bij dp 0261 is Zeekool aanwezig, zie figuur 3.

#### *dp 0261 – dp 0266*

Glooiing bestaande uit vooral Vilvoordse en enkele vlakken basalt. In de teen ligt een kreukelberm van 5 meter breed en een sortering van 40-200 kg, deze ligt tevens deels over de glooiing. Op de berm is een onderhoudspad van deels doorgroeienden en deels sierbetonblokken aanwezig.







Vlakcode: OS024541, OS024601, OS024702, OS024801  
 - Bekledingstype Lessinische ingegoten met beton (28,22)  
 Score: **ONVOLDOENDE**

Vlakcode: OS024701, OS024705  
 - Bekledingstype Vilvoordse (28,1)  
 Score: **ONVOLDOENDE**

Vlakcode: OS024809  
 - Bekledingstype basalt (26)  
 Score: **ONVOLDOENDE**  
 Conditie gelijk aan vlak OS024810

Vlakcode: OS024807, OS024808, OS024901, OS025101, OS025301, OS025502  
 - Bekledingstype Muraltglooiing (14,1)  
 Score: **ONVOLDOENDE**

Vlakcode: OS025504  
 - Bekledingstype vlakke betonblokken (11)  
 Score: **ONVOLDOENDE**  
 Klein vlak in omgeving onvoldoende, bekleding ligt direct op klei

Vlakcode: OS025510  
 - Bekledingstype bestorting van grof grind (22)  
 Score: **ONVOLDOENDE**  
 Bekleding als onderhoudspad en toegangsweggetje Schor Gouweveerpolder, dit is geen wezenlijk onderdeel van de waterkering maar ligt wel in de aangevallen zone

Vlakcode: OS026703  
 - Bekledingstype basalt (26)  
 Score: **ONVOLDOENDE**  
 Conditie gelijk aan vlak OS026701, klein vlak in omgeving onvoldoende

Vlakcode: OS027101  
 - Bekledingstype Petit Graniet (28,4)  
 Score: **ONVOLDOENDE**  
 Conditie gelijk aan vlak OS026701

Vlakcode: OS027201  
 - Bekledingstype basalt (26)  
 Score: **ONVOLDOENDE**  
 Conditie gelijk aan vlak OS026701

Vlakcode: OS027202  
 - Bekledingstype Lessinische (28,2)  
 Score: **ONVOLDOENDE**  
 Conditie gelijk aan vlak OS026701

### **Ontbrekende gegevens schorverdediging Schor Gouweveerpolder**

De schorverdediging van Schor Gouweveerpolder wordt tijdens maatgevende omstandigheden als verloren beschouwd. Voor de volledigheid worden de vlakken hierna wel genoemd.

Vlakcode: OS025503, OS025505, OS025508, OS025511  
- Bekledingstype Vilvoordse (28,1)  
Score: **ONVOLDOENDE**

Vlakcode: OS025507  
- Bekledingstype basalt (26)  
Score: **ONVOLDOENDE**

### **Ontbrekende gegevens Noordbout**

De Noordbout wordt tijdens maatgevende omstandigheden als verloren beschouwd. Voor de volledigheid worden de vlakken hierna wel genoemd.

Vlakcode: OS027206  
- Bekledingstype colloïdaal beton (15)  
Score: **ONVOLDOENDE**

Vlakcode: OS027207, OS027231  
- Bekledingstype Vilvoordse ingegoten met beton (28,12)  
Score: **ONVOLDOENDE**  
Conditie gelijk aan vlak OS027204

Vlakcode: OS027209, OS027221  
- Bekledingstype vlakke betonblokken (11)  
Score: **ONVOLDOENDE**

Vlakcode: OS027203, OS027211, OS027213  
- Bekledingstype Basalton (27,1)  
Score: **ONVOLDOENDE**  
Conditie gelijk aan vlak OS027203

Vlakcode: OS027214  
- Bekledingstype Vilvoordse (28,1)  
Score: **ONVOLDOENDE**

Vlakcode: OS027215  
- Bekledingstype Lessinische (28,2)  
Score: **ONVOLDOENDE**

Vlakcode: OS027217, OS027219, OS027225, OS027228, OS027229  
- Bekledingstype basalt (26)  
Score: **ONVOLDOENDE**

Vlakcode: OS027220  
- Bekledingstype Petit Graniet (28,4)  
Score: **ONVOLDOENDE**

Vlakcode: OS027208, OS027222  
- Bekledingstype prefab betonplaten (16)  
Score: **ONVOLDOENDE**

### **Vlakken die niet getoetst zijn met SteenToets**

- Vlakcode: OS024506  
- Bekledingstype doorgroeistenen (17) op klei  
Score: **ONVOLDOENDE** (score afschuiving goed)  
Bekleding ligt direct op klei
- Vlakcode: OS024507, OS024804  
- Bekledingstype doorgroeistenen (17) op klei  
Score: **ONVOLDOENDE** (score afschuiving onvoldoende, dikte klei geringer dan 60 cm (beheerderwens))  
Bekleding ligt direct op klei
- Vlakcode: OS026101  
- Bekledingstype doorgroeistenen (17) op klei  
Score: **ONVOLDOENDE** (score afschuiving deels goed, deels onvoldoende, bij score onvoldoende kleidikte geringer dan 0,60 m (beheerderwens))

### **Vlakken die getoetst zijn met SteenToets**

- Vlakcode: OS024005  
- Bekledingstype Haringmanblokken (11,1) direct op klei  
Score: **ONVOLDOENDE** (score afschuiving goed)  
Score bij berekening handhaven havendam: **ONVOLDOENDE**
- Vlakcode: OS024008, OS024103, OS024104, OS024106, OS024202, OS024206, OS024302, OS024303, OS024501, OS024502  
- Bekledingstype vlakke betonblokken (11) direct op klei  
Score: **ONVOLDOENDE** (score afschuiving goed)  
Score bij berekening handhaven havendam: **ONVOLDOENDE**
- Vlakcode: OS024009  
- Bekledingstype hydroblocks (27,3) op steenslag en geotextiel  
Score: **ONVOLDOENDE** (score afschuiving goed)  
Score bij berekening handhaven havendam: **ONVOLDOENDE**
- Vlakcode: OS024204, OS024309  
- Bekledingstype Haringmanblokken (11,1) direct op klei  
Score: **ONVOLDOENDE** (score afschuiving onvoldoende, kleidikte geringer dan 0,60 m (beheerderwens))  
Score bij berekening handhaven havendam: **ONVOLDOENDE**
- Vlakcode: OS024510  
- Bekledingstype zetwerk "ratjetoe" (39) direct op klei  
Score: **ONVOLDOENDE** (score afschuiving onvoldoende, kleidikte geringer dan 0,60 m (beheerderwens))  
Score bij berekening handhaven havendam: **ONVOLDOENDE**
- Vlakcode: OS024512  
- Bekledingstype basalt ingegoten met beton (26,02) op puin en vlijlagen  
Score: **ONVOLDOENDE** (score afschuiving goed)  
Score bij berekening handhaven havendam: **ONVOLDOENDE**

Vlakcode: OS024542  
- Bekledingstype Vilvoordse ingegoten met beton (28,12) op puin en vlijlagen  
Score: **ONVOLDOENDE** (score afschuiving goed)

Vlakcode: OS024544  
- Bekledingstype Vilvoordse ingegoten met beton (28,12) op puin en vlijlagen  
Score: **ONVOLDOENDE** (score afschuiving goed)  
Score bij berekening handhaven havendam: **ONVOLDOENDE**

Vlakcode: OS024549  
- Bekledingstype basalt (26) op puin en vlijlagen  
Score: **DEELS GOED / DEELS ONVOLDOENDE** (score afschuiving goed)  
Score SteenToets **GOED**  
Score langdurige belasting **ONVOLDOENDE**  
Score  $5\epsilon^{-2/3}$ -lijn **ONVOLDOENDE**  
Tussen dp 0246<sup>40</sup> en dp 0247 scoort de basalt van N.A.P. +0.05 meter tot N.A.P. +1.20 meter **GOED**, zowel in SteenToets als met de langdurige belasting, daar boven is de score "onvoldoende" (tot N.A.P. +1.99 meter)  
Tussen dp 0247 en dp 0248 scoort de basalt van N.A.P. -0.16 meter tot N.A.P. +1.00 meter **GOED**, zowel in SteenToets als met de langdurige belasting, daar boven is de score "onvoldoende" (tot N.A.P. +1.65 meter)

Vlakcode: OS024803  
- Bekledingstype Vilvoordse (28,1) op puin en vlijlagen  
Score: **ONVOLDOENDE** (score afschuiving deels goed, deels onvoldoende, bij score onvoldoende kleidikte geringer dan 0,60 m (beheerderwens))

Vlakcode: OS024805  
- Bekledingstype Lessinische ingegoten met beton (28,22) op vlijlagen  
Score: **ONVOLDOENDE** (score afschuiving onvoldoende, kleidikte geringer dan 0,60 m (beheerderwens))

Vlakcode: OS024806, OS024812, OS024902, OS025102, OS026401  
- Bekledingstype Vilvoordse ingegoten met beton (28,22) op puin en vlijlagen  
Score: **ONVOLDOENDE** (score afschuiving onvoldoende, kleidikte geringer dan 0,60 m (beheerderwens))

Vlakcode: OS024810, OS025201, OS026303  
- Bekledingstype basalt ingegoten met beton (26,02) op puin en vlijlagen  
Score: **ONVOLDOENDE** (score afschuiving onvoldoende, kleidikte geringer dan 0,60 m (beheerderwens))

Vlakcode: OS024811  
- Bekledingstype basalt (26) op puin en vlijlagen  
Score: **ONVOLDOENDE** (score afschuiving goed)  
Score SteenToets **GOED**  
Score langdurige belasting deels **GOED**, deels **ONVOLDOENDE**  
Verzakkingen aanwezig, zie "Veldbezoek"  
Beheerderoordeel **ONVOLDOENDE**

Vlakcode: OS024903  
 - Bekledingstype basalt (26) op puin en vlijlagen  
 Score: **ONVOLDOENDE** (score afschuiving goed)  
 Score SteenToets ONVOLDOENDE  
 Score langdurige belasting ONVOLDOENDE  
 Score  $5\xi^{-2/3}$ -lijn ONVOLDOENDE

Vlakcode: OS025701  
 - Bekledingstype Haringmanblokken (11,1) direct op klei  
 Score: **ONVOLDOENDE** (score afschuiving goed)

Vlakcode: OS025801, OS026302, OS026501  
 - Bekledingstype Vilvoordse (28,1) op puin en vlijlagen  
 Score: **ONVOLDOENDE** (score afschuiving onvoldoende, kleidikte geringer dan 0,60 m (beheerderwens))

Vlakcode: OS026102  
 - Bekledingstype Vilvoordse ingegoten met beton (28,12) op puin en vlijlagen  
 Score: **ONVOLDOENDE** (score afschuiving deels goed, deels onvoldoende)

Vlakcode: OS026103, OS026306  
 - Bekledingstype basalt ingegoten met beton (26,02) op puin en vlijlagen  
 Score: **ONVOLDOENDE** (score afschuiving goed)

Vlakcode: OS026201  
 - Bekledingstype Vilvoordse ingegoten met beton (28,12) op puin en vlijlagen  
 Score: **ONVOLDOENDE** (score afschuiving goed)

Vlakcode: OS026304  
 - Bekledingstype vlakke betonblokken (11) direct op klei  
 Score: **ONVOLDOENDE** (score afschuiving goed)

Vlakcode: OS026601  
 - Bekledingstype basalt (26) op puin en vlijlagen  
 Score: **ONVOLDOENDE** (score afschuiving onvoldoende)  
 Score SteenToets GOED  
 Score langdurige belasting GOED  
 Vele schades, zie "Veldbezoek"  
 Beheerderoordeel ONVOLDOENDE

Vlakcode: OS026701  
 - Bekledingstype Basalton (27,1) op steenslag  
 Score: **ONVOLDOENDE** (score afschuiving deels goed, deels onvoldoende, bij score onvoldoende kleidikte geringer dan 0,60 m (beheerderwens))  
 Score SteenToets deels GOED, deels ONVOLDOENDE  
 Score langdurige belasting ONVOLDOENDE  
 Basalton als herstelplekken in de teen, zie "Veldbezoek"

Vlakcode: OS026901  
 - Bekledingstype zetwerk "ratjetoe" (39) op puin en vlijlagen  
 Score: **ONVOLDOENDE** (score afschuiving goed)  
 Getoetst als natuursteen (28) in SteenToets

Vlakcode: OS027203 (overgang glooiing en Noorbout bij dp 0273)  
 - Bekledingstype Basalton (27,1) op steenslag

Score: **ONVOLDOENDE** (score afschuiving goed)  
 Score SteenToets GOED  
 Score langdurige belasting ONVOLDOENDE

Vlakcode: OS027204 (overgang glooiing en Noorbout bij dp 0273)  
 - Bekledingstype Vilvoordse ingegoten met beton (28,12) op puin en vlijlagen

Score: **ONVOLDOENDE** (score afschuiving goed)

Vlakcode: OS027216 (overgang glooiing en Noorbout bij dp 0273)  
 - Bekledingstype basalt (26) op puin en vlijlagen

Score: **ONVOLDOENDE** (score afschuiving goed)  
 Score SteenToets GOED  
 Score langdurige belasting GOED  
 Eerste deel (overgang Noorbout en glooiing) ingegoten met beton  
 Beheerderoordeel ONVOLDOENDE

#### **Vlakken die getoetst zijn met SteenToets aangaande de havendam Haven De Val**

De havendam van Haven De Val wordt tijdens maatgevende omstandigheden als verloren beschouwd. Toch zijn de randvoorwaarden in Haven De Val berekend bij het intact blijven van de glooiingen in de haven, dit leidt echter niet tot andere eindscores. Voor de volledigheid worden de vlakken van de havendam hierna wel genoemd.

Vlakcode: OS024514  
 - Bekledingstype doorgroeistenen (17) direct op klei

Score: **ONVOLDOENDE** (score afschuiving goed)

Vlakcode: OS024515  
 - Bekledingstype Doornikse (28,3) direct op klei

Score: **ONVOLDOENDE** (score afschuiving goed)

Vlakcode: OS024518, OS024520, OS024524, OS024525, OS024544  
 - Bekledingstype Vilvoordse ingegoten met beton (28,12) op puin en vlijlagen

Score: **ONVOLDOENDE** (score afschuiving goed)

Vlakcode: OS024519, OS024532  
 - Bekledingstype Vilvoordse (28,1) op puin en vlijlagen

Score: **ONVOLDOENDE** (score afschuiving onvoldoende, kleidikte geringer dan 0,60 m (beheerderwens))

Vlakcode: OS024521  
 - Bekledingstype Doornikse ingegoten met beton (28,32) op vlijlagen

Score: **ONVOLDOENDE** (score afschuiving goed)

Vlakcode: OS024522  
 - Bekledingstype bestorting van grof grind (22) direct op klei

Score: **ONVOLDOENDE** (score afschuiving goed)  
 Bekleding dient als onderhoudspad

Vlakcode: OS024523, OS024530, OS024533, OS024534, OS024536  
 - Bekledingstype Lessinische ingegoten met beton (28,22) op vlijlagen

Score: **ONVOLDOENDE** (score afschuiving goed)

Vlakcode: OS024526, OS024548  
- Bekledingstype basalt (26) op puin en vlijlagen  
Score: **ONVOLDOENDE** (score afschuiving deels goed, deels onvoldoende, bij score onvoldoende kleidikte geringer dan 0,60 m (beheerderwens))

Vlakcode: OS024527, OS024538, OS024546, OS024547  
- Bekledingstype basalt ingegoten met beton (26,02) op puin en vlijlagen  
Score: **ONVOLDOENDE** (score afschuiving onvoldoende, kleidikte geringer dan 0,60 m (beheerderwens))

Vlakcode: OS024529  
- Bekledingstype graniet ingegoten met beton (28,52) op puin en vlijlagen  
Score: **ONVOLDOENDE** (score afschuiving goed)

## Vrijgave

Op basis van de Archeologische Monumentenkaart Zeeland en Indicatieve Kaart van Archeologische Waarden zijn er langs het gehele dijktraject geen archeologische bijzonderheden te verwachten.

Langs het traject zijn eigendommen van particulieren aanwezig rondom de Inlaag De Val (dp 0246 – dp 0248).

## Opmerkingen

Bij dp 0240 ligt Restaurant de Zeelandbrug, deze is het gehele jaar door geopend.

Tussen dp 0240 en dp 0246 steken de afvoerpijpen voor regenwater van de wegen uit de glooiing.

Bij dp 0242 liggen restanten van de oude veersteiger.

Bij dp 0245<sup>50</sup> ligt op de dijk naast de Haven De Val een Muraltmuur met scheuren waarin levendbarende hagedissen leven, dit is de enige plek in Nederland waar ze zijn waargenomen. Zie ook figuur 2.

Onderzocht is wat de cultuurhistorische waarde van de Muraltmuur is, deze is landschappelijk waardevol en derhalve opgenomen in de Cultuurhistorische Hoofdstructuur van de Provincie Zeeland (niet op de monumentenlijst!), dit betekent dat de Muraltmuur daar waar mogelijk beschermd dient te worden.

Tussen dp 0246 en dp 0248 ligt Inlaag De Val, de inlaag is een onderdeel van het Plan Tureluur.

Tussen dp 0255 en dp 0261 ligt het Schor Gouweveerpolder. Bij dp 0261 staat zeekool, dit is een Provinciale Aandachtssoort, wat betekent dat indien mogelijk deze beschermd dient te worden. Zie ook figuur 3.

Tussen dp 0266 en dp 0273 dient in overleg met het Waterschap Zeeuwse Eilanden te worden gesproken over een **grondverbetering**, dit in verband met de problemen in het verleden. Zie ook "Veldbezoek".

Zowel de havendam van Haven De Val, de schorverdediging van Schor Gouweveerpolder als de Noordbout vallen buiten Project Zeeweringen, de zeewering loopt hier achterlangs.

Wel is de bekleding in de haven getoetst met de randvoorwaarden zoals deze gelden binnen in de haven bij handhaven van de havendam. De eindscore van de bekleding in de haven wijkt echter niet af bij het in stand houden van de aanwezige havendam ten opzichte van het uitgangspunt dat deze bij een maatgevende storm als verloren kan worden beschouwd.

De kop van de havendam van Haven De Val is enkele jaren geleden afgeschoven door kabelwerkzaamheden.

## Conclusie

De bekleding in Haven De Val dient te worden ontworpen met de randvoorwaarden zoals deze gelden buiten de haven. Derhalve wordt er vanuit gegaan dat de aanwezige havendam bij een maatgevende storm als verloren dient te worden beschouwd en valt deze dus buiten het Project Zeeweringen.

Het dijkvak Haven De Val en de Polder Zuidhoek tussen dp 0240 en dp 0273 wordt vrijgegeven voor het maken van een nieuw ontwerp.

Projectleider Techniek

6-12-2006





Vlakcode	Toplaagtype	Bijzonderheden	Eindscore
OS24511	Basalt ingegoten met beton (26,02)		ONVOLDOENDE
OS024508	Muraltmuur (52)	In Muraltmuur leven levendbarende hagedissen	NIET VAN TOEPASSING
OS024541, OS024601, OS024702, OS024801	Lessinische ingegoten met beton (28,22)		ONVOLDOENDE
OS024701, OS024705	Vilvoordse (28,1)		ONVOLDOENDE
OS024809, OS026703, OS027201	Basalt (26)		ONVOLDOENDE
OS024807, OS024808, OS024901, OS025101, OS025301, OS025502	Muraltglooing (14,1)		ONVOLDOENDE
OS025504	Vlakke betonblokken (11)		ONVOLDOENDE
OS025510	Bestorting van grof grind (22)	Onderhoudspad en toegangsweggetje schor	ONVOLDOENDE
OS027101	Petit Graniet (28,4)		ONVOLDOENDE
OS027202	Lessinische (28,2)		ONVOLDOENDE
OS024506, OS024507, OS024804, OS026101	Doorgroeistenen (17)	Op klei	ONVOLDOENDE
OS024005, OS024204, OS024309, OS025701	Haringmanblokken (11,1)	Op klei	ONVOLDOENDE
OS024008, OS024103, OS024104, OS024106, OS024202, OS024206, OS024302, OS024303, OS024501, OS024502, OS026304	Vlakke betonblokken (11)	Op klei	ONVOLDOENDE
OS024009	Hydroblocks (27,3)	Op steenslag en geotextiel	ONVOLDOENDE
OS024510, OS026901	Zetwerk "ratjetoe" (39)	Op klei	ONVOLDOENDE
OS024512, OS024810, OS025201, OS026303, OS026103, OS026306	Basalt ingegoten met beton (26,02)	Op puin en vlijlagen	ONVOLDOENDE
OS024542, OS024544, OS024806, OS024812, OS024902, OS025102, OS026401, OS026102, OS026201, OS027204	Vilvoordse ingegoten met beton (28,12)	Op puin en vlijlagen	ONVOLDOENDE
OS024549 (dp 0246 <sup>40</sup> – dp 0247)	Basalt (26); N.A.P. +0.05 tot N.A.P. +1.20	Op puin en vlijlagen	GOED
OS024549 (dp 0246 <sup>40</sup> – dp 0247)	Basalt (26); N.A.P. +1.20 tot N.A.P. +1.99	Op puin en vlijlagen	ONVOLDOENDE
OS024549 (dp 0247 – dp 0248)	Basalt (26); N.A.P. -0.16 tot N.A.P. +1.00	Op puin en vlijlagen	GOED
OS024549 (dp 0247 – dp 0248)	Basalt (26); N.A.P. +1.00 tot N.A.P. +1.65	Op puin en vlijlagen	ONVOLDOENDE
OS024811, OS024903, OS026601, OS027216	Basalt (26)	Op puin en vlijlagen	ONVOLDOENDE
OS024803	Vilvoordse (28,1)	Op puin en vlijlagen	ONVOLDOENDE
OS024805	Lessinische ingegoten met beton (28,22)	Op vlijlagen	ONVOLDOENDE
OS025801, OS026302, OS026501	Vilvoordse (28,1)	Op puin en vlijlagen	ONVOLDOENDE
OS026701, OS027203	Basalton (27,1)	Op steenslag	ONVOLDOENDE



Vlakcode	Toplaagtype	Bijzonderheden	Eindscore
<b>Havendam Haven De Val (dp 0246)</b>			
OS024514	Doorgroeistenen (17)	Op klei	ONVOLDOENDE
OS024515	Doornikse (28,3)	Op klei	ONVOLDOENDE
OS024518, OS024520, OS024524, OS024525, OS024544	Vilvoordse ingegoten met beton (28,12)	Op puin en vlijlagen	ONVOLDOENDE
OS024519, OS024532	Vilvoordse (28,1)	Op puin en vlijlagen	ONVOLDOENDE
OS024521	Doornikse ingegoten met beton (28,32)	Op vlijlagen	ONVOLDOENDE
OS024522	Bestorting van grof grind (22)	Onderhoudspad	ONVOLDOENDE
OS024523, OS024530, OS024533, OS024534, OS024536	Lessinische ingegoten met beton (28,22)	Op vlijlagen	ONVOLDOENDE
OS024526, OS024548	Basalt (26)	Op puin en vlijlagen	ONVOLDOENDE
OS024527, OS024538, OS024546, OS024547	Basalt ingegoten met beton (26,02)	Op puin en vlijlagen	ONVOLDOENDE
OS024529	Graniet ingegoten met beton (28,52)	Op puin en vlijlagen	ONVOLDOENDE
<b>Schorverdediging Schor Gouweveerpolder dp 0255 &amp; dp 0261</b>			
OS025503, OS025505, OS025508, OS025511	Vilvoordse (28,1)		ONVOLDOENDE
OS025507	Basalt (26)		ONVOLDOENDE
<b>Noordbout dp 0273</b>			
OS027206	Colloidaal beton (15)		ONVOLDOENDE
OS027207, OS027231	Vilvoordse ingegoten met beton (28,12)		ONVOLDOENDE
OS027209, OS027221	Vlakke betonblokken (11)		ONVOLDOENDE
OS027203, OS027211, OS027213	Basalton (27,1)		ONVOLDOENDE
OS027214	Vilvoordse (28,1)		ONVOLDOENDE
OS027215	Lessinische (28,2)		ONVOLDOENDE
OS027217, OS027219, OS027225, OS027228, OS027229	Basalt (26)		ONVOLDOENDE
OS027220	Petit Graniet (28,4)		ONVOLDOENDE
OS027208, OS027222	Prefab betonplaten (16)		ONVOLDOENDE

# Oosterschelde

dp 240 - dp 273

## Eindoordeel toetsing bekleding; vooraanzicht

op basis van : één oordeel per vlak, inclusief beheerdersoordeel

bijlage 14.1

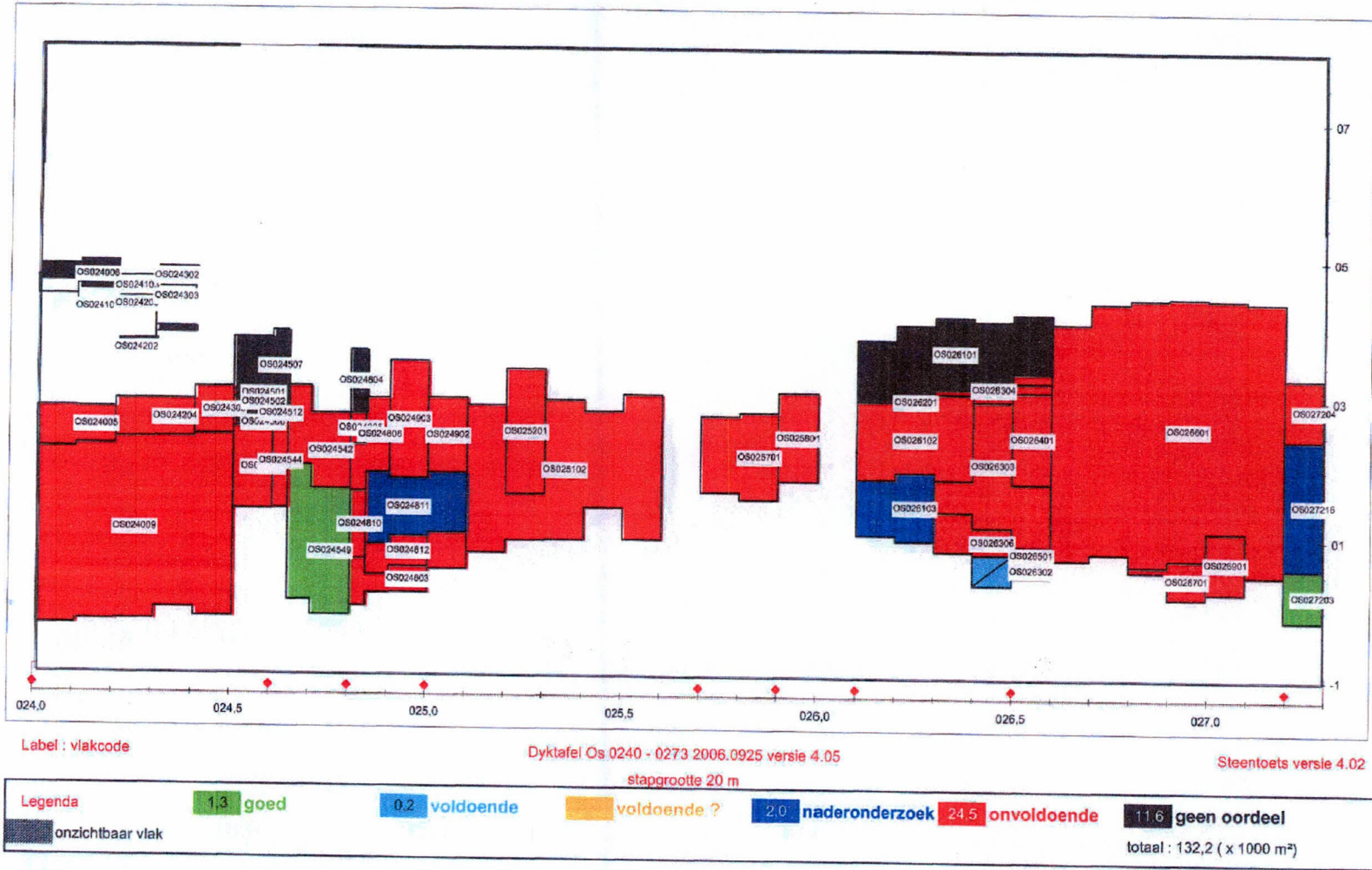

graf vooraanzicht  
dyktafel met volledige kleurvulling versie 4.05.xls

Glooiingskaart met eindscores Haven De Val / Polder Zuidhoek dp 0240 - dp 0257

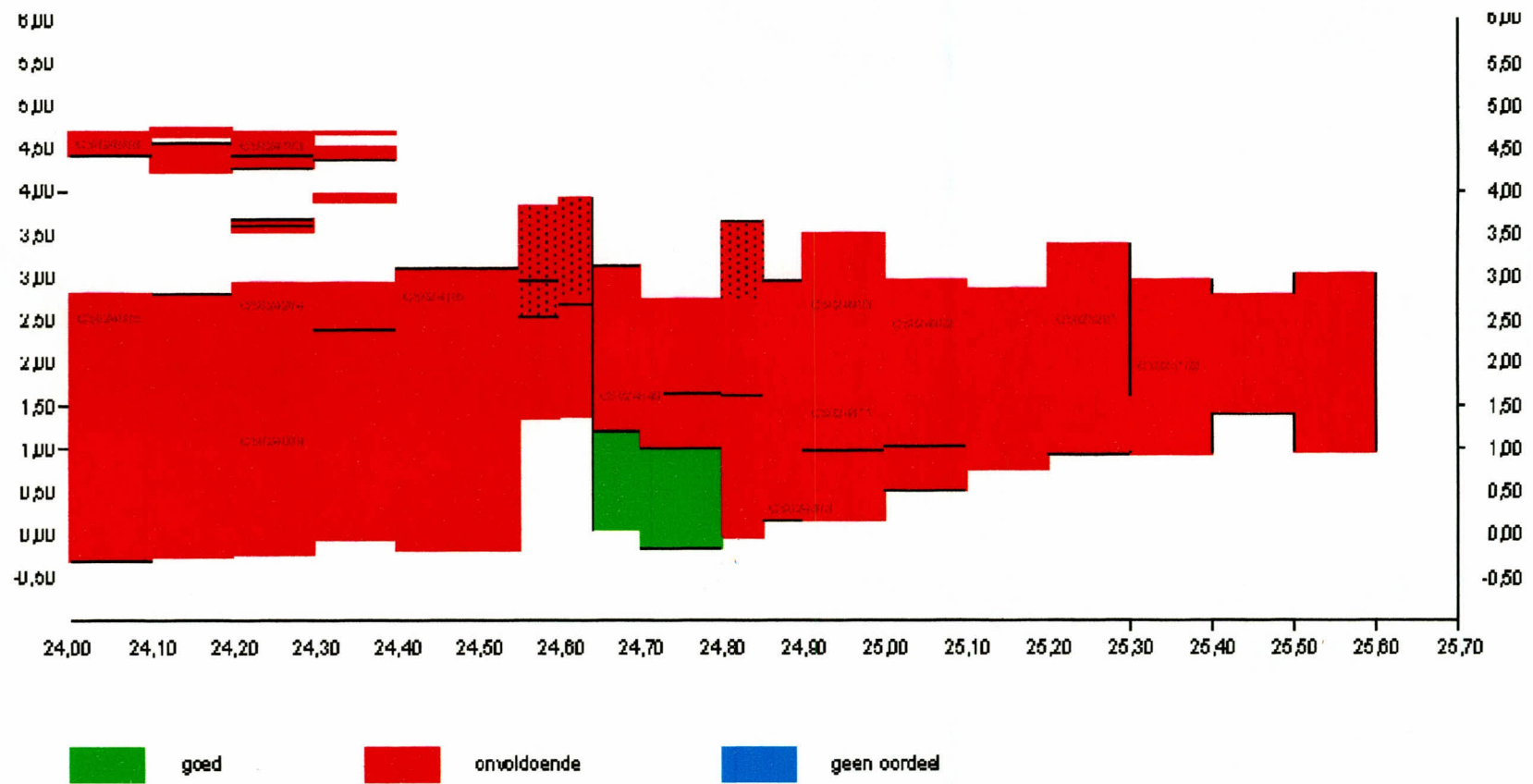

Glooiingskaart met eindscores Polder Zuidhoek dp 0257 - dp 0273

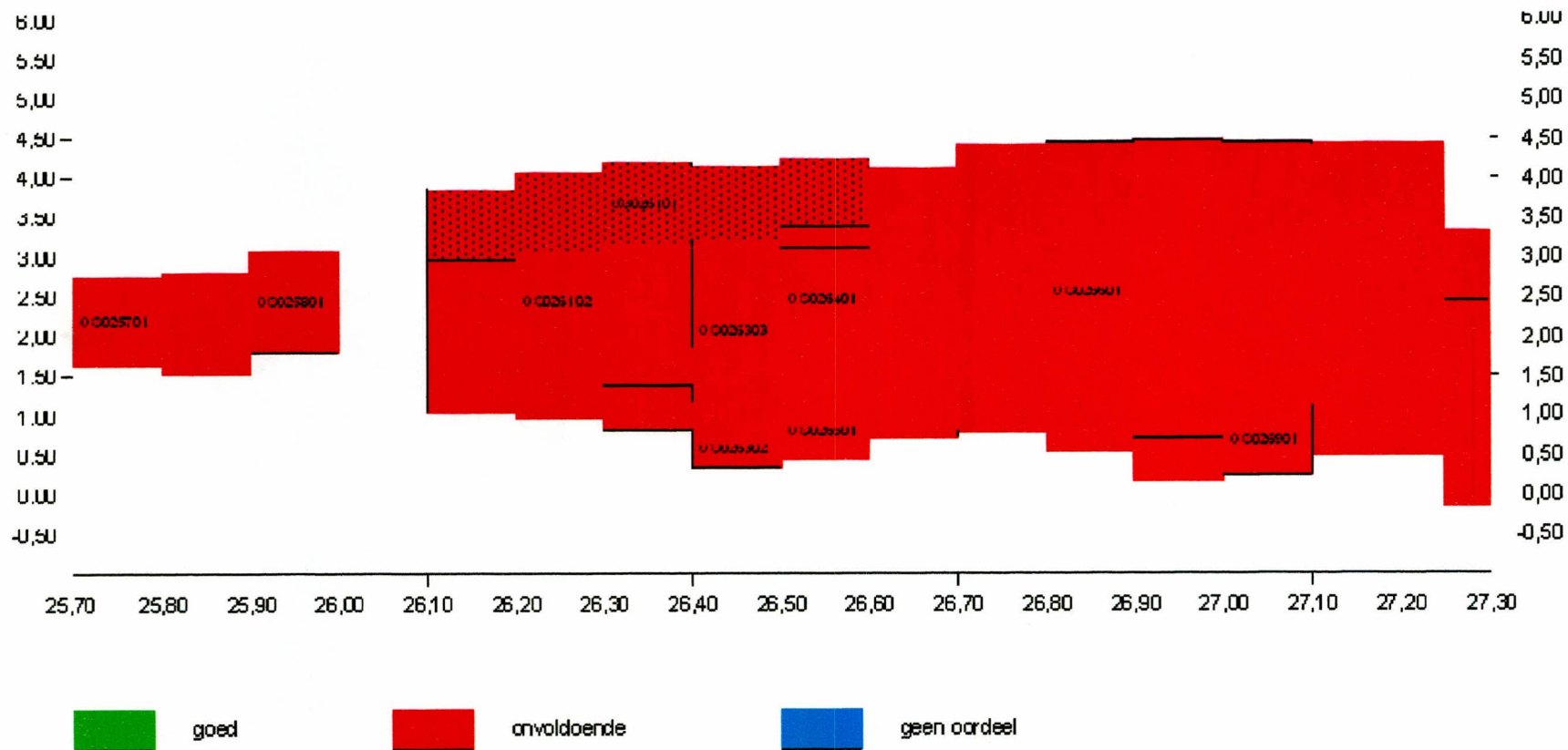

Glooiingskaart met scores afschuiving Haven De Val / Polder Zuidhoek dp 0240 - dp 0257

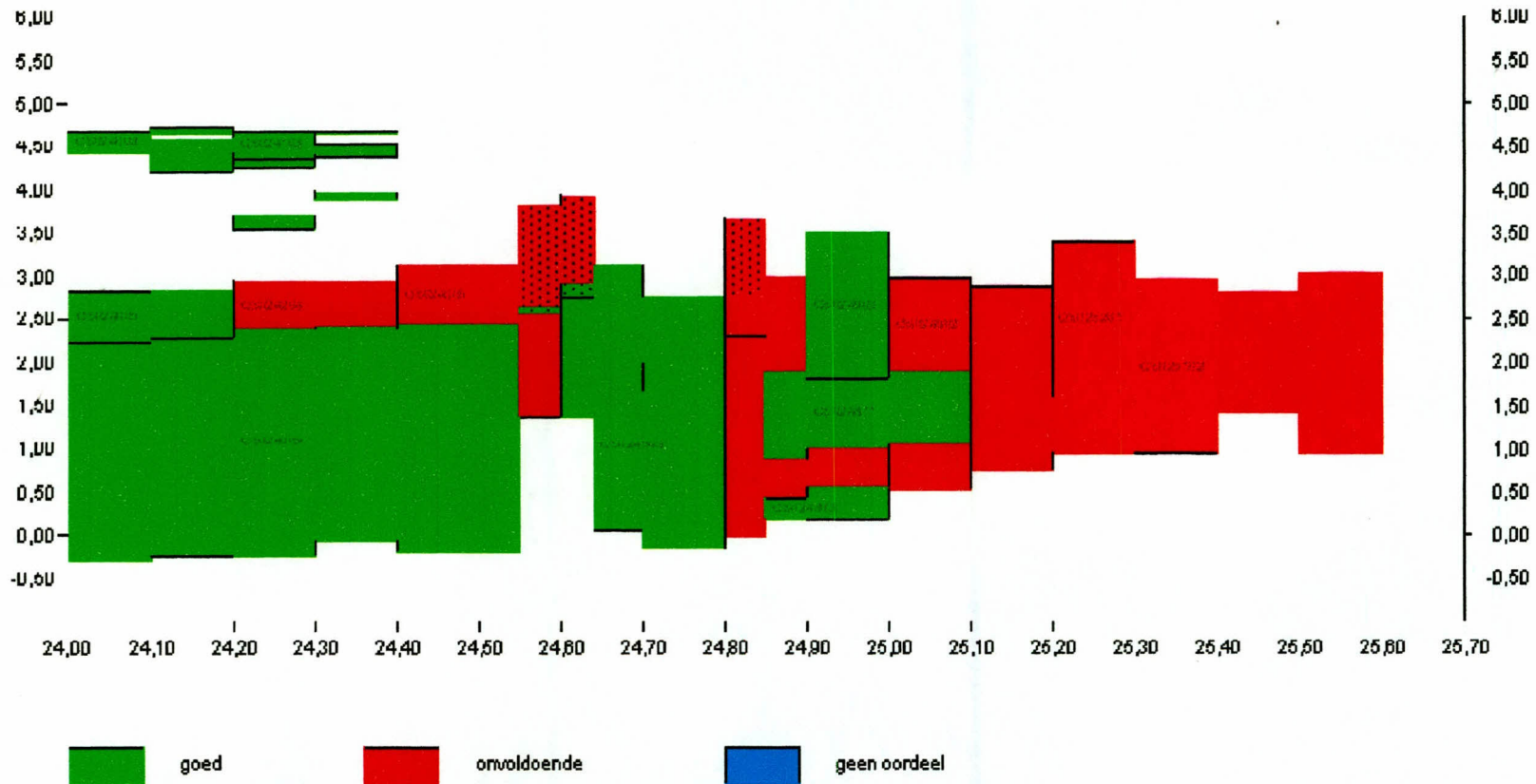

100-100000  
100-100000  
100-100000  
100-100000  
100-100000  
100-100000  
100-100000  
100-100000  
100-100000  
100-100000

100-100000

100-100000

100-100000

100-100000

100-100000

100-100000

100-100000

100-100000

100-100000

100-100000

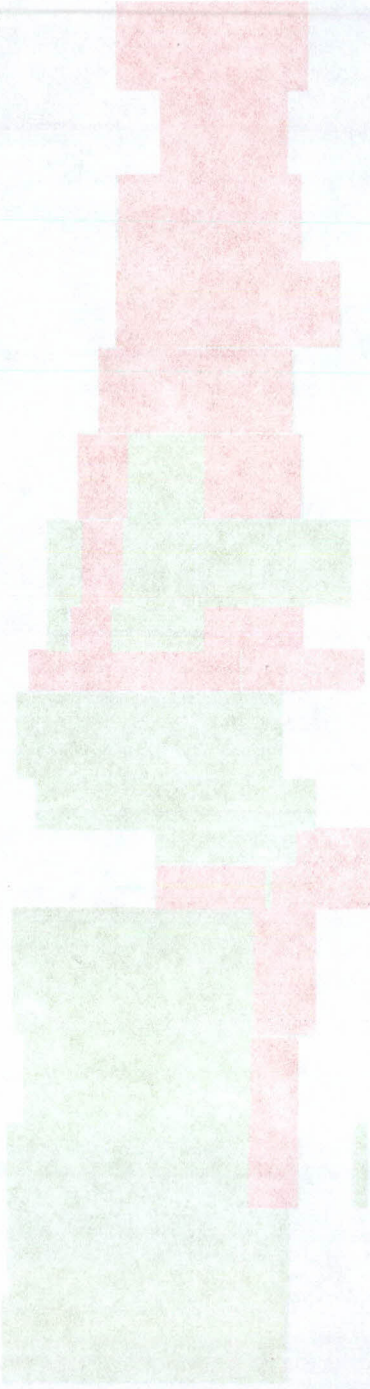

100-100000  
100-100000  
100-100000  
100-100000  
100-100000  
100-100000  
100-100000  
100-100000  
100-100000  
100-100000



Glooiingskaart met scores afschuiving Polder Zuidhoek dp 0257 - dp 0273

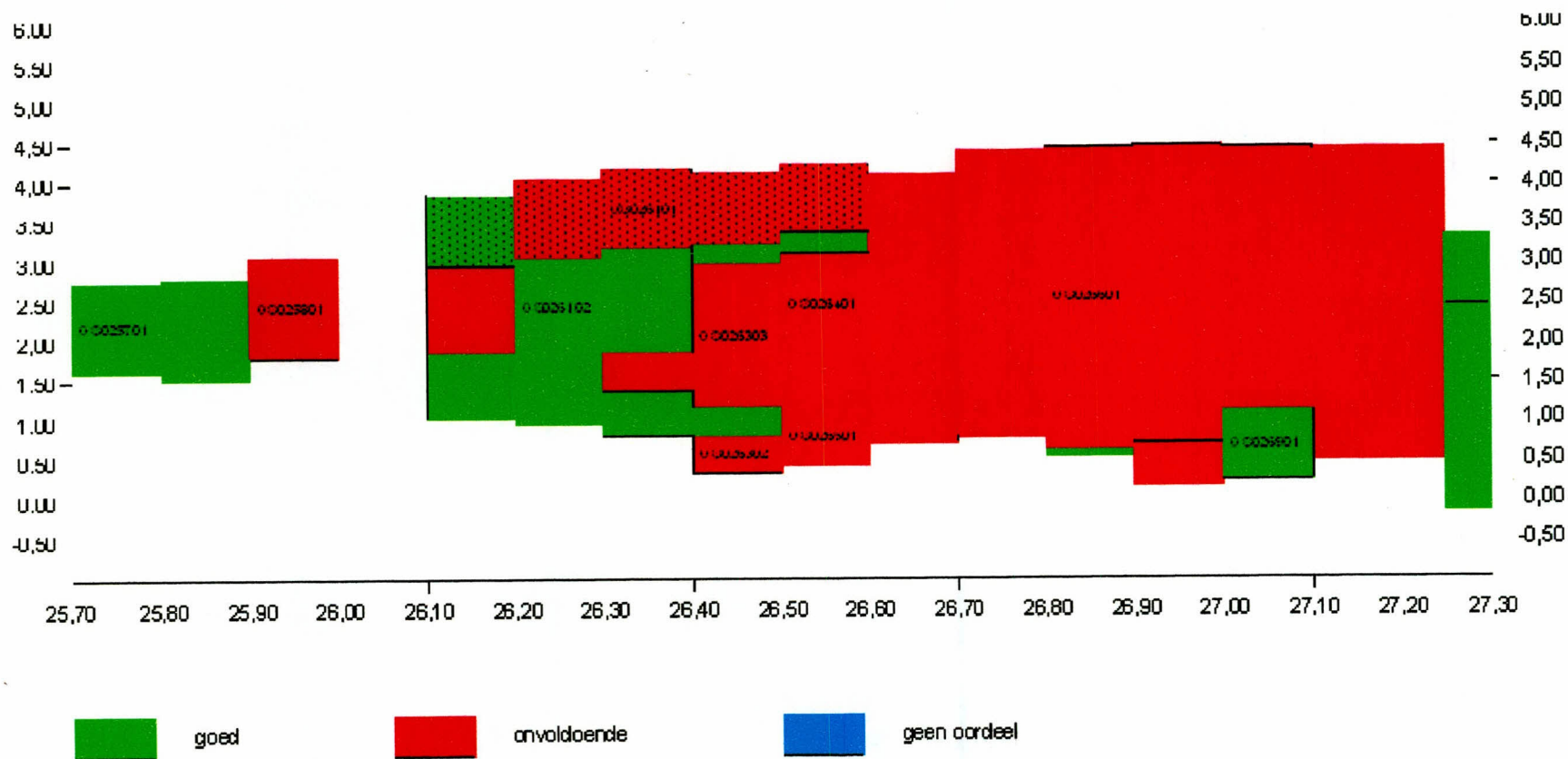

Tabel 1.

Locatie		GHW [m]	Ontwerp- peil 2060	h = NAP +0.00		h = NAP +2.00		h = NAP +3.00		h = NAP +4.00		Golfrichting	
van	tot			H <sub>s</sub> [m]	T <sub>p</sub> [m]	H <sub>s</sub> [m]	T <sub>p</sub> [m]	H <sub>s</sub> [m]	T <sub>p</sub> [m]	H <sub>s</sub> [m]	T <sub>p</sub> [m]	van	tot
23,75	24,00	1,45	3,45	2,20	4,90	2,30	5,60	2,40	5,80	2,30	5,80	216	263
24,00	24,55	1,50	3,45	2,20	5,00	2,30	5,70	2,50	5,90	2,40	5,70	219	265
24,55	24,85	1,50	3,45	1,50	5,40	1,90	5,50	2,10	5,60	2,10	5,20	208	243
24,85	25,00	1,50	3,45	0,70	4,30	1,50	4,80	1,60	4,90	1,70	5,00	177	228
25,00	25,70	1,50	3,45	0,50	3,70	1,10	4,80	1,30	4,90	1,50	4,90	160	219
25,70	25,90	1,50	3,45	0,30	5,90	0,30	5,90	0,70	6,20	0,90	5,00	185	272
25,90	26,10	1,50	3,45	0,40	5,60	0,40	5,60	0,80	5,70	1,20	5,00	180	232
26,10	26,50	1,50	3,45	0,30	4,00	1,10	5,80	1,40	6,40	1,60	5,90	215	263
26,50	27,25	1,50	3,45	0,60	6,10	1,40	6,40	1,80	6,60	2,10	6,00	230	265
27,25	27,45	1,50	3,45	0,60	6,70	0,60	6,70	1,10	6,70	1,50	5,90	206	249

Tabel 2.

Locatie		GHW [m]	Ontwerp- peil 2060	h = NAP +0.00		h = NAP +2.00		h = NAP +3.00		h = NAP +4.00		Golfrichting	
van	tot			H <sub>s</sub> [m]	T <sub>p</sub> [m]	H <sub>s</sub> [m]	T <sub>p</sub> [m]	H <sub>s</sub> [m]	T <sub>p</sub> [m]	H <sub>s</sub> [m]	T <sub>p</sub> [m]	van	tot
23,75	24,00	1,45	3,45	2,10	5,20	2,30	5,60	2,40	5,80	2,30	5,80	230	263
24,00	24,55	1,50	3,45	2,10	5,20	2,30	5,70	2,50	5,90	2,40	5,70	232	265
24,55	24,85	1,50	3,45	1,50	5,40	1,80	5,90	1,90	6,10	1,90	5,70	213	251
24,85	25,00	1,50	3,45	0,60	5,00	1,00	6,10	1,50	5,20	1,70	5,00	177	228
25,00	25,70	1,50	3,45	0,40	4,40	1,10	4,80	1,30	4,90	1,50	4,90	160	219
25,70	25,90	1,50	3,45	0,30	5,90	0,30	5,90	0,60	6,80	0,90	5,00	185	272
25,90	26,10	1,50	3,45	0,40	6,30	0,40	6,30	0,70	6,50	1,20	5,00	180	232
26,10	26,50	1,50	3,45	0,30	4,00	1,10	5,80	1,40	6,50	1,60	5,90	219	263
26,50	27,25	1,50	3,45	0,60	6,10	1,40	6,40	1,70	6,70	2,10	6,00	232	265
27,25	27,45	1,50	3,45	0,60	6,70	0,60	6,70	1,10	6,70	1,50	6,10	206	251

Tabel 3.

Locatie		GHW [m]	Ontwerp- peil 2060	h = NAP +0.00		h = NAP +2.00		h = NAP +3.00		h = NAP +4.00		Golfrichting	
van	tot			H <sub>s</sub> [m]	T <sub>p</sub> [m]	H <sub>s</sub> [m]	T <sub>p</sub> [m]	H <sub>s</sub> [m]	T <sub>p</sub> [m]	H <sub>s</sub> [m]	T <sub>p</sub> [m]	van	tot
23,75	24,00	1,45	3,45	2,20	4,90	2,50	5,30	2,60	5,40	2,50	5,30	216	249
24,00	24,55	1,50	3,45	2,20	5,00	2,50	5,40	2,60	5,50	2,50	5,30	219	251
24,55	24,85	1,50	3,45	1,60	5,00	2,00	5,40	2,10	5,60	2,10	5,20	206	239
24,85	25,00	1,50	3,45	0,70	4,20	1,50	4,80	1,60	4,90	1,70	5,00	173	210
25,00	25,70	1,50	3,45	0,50	3,20	1,10	4,80	1,30	4,90	1,50	4,90	151	201
25,70	25,90	1,50	3,45	0,30	5,90	0,30	5,90	0,70	6,00	0,90	5,00	185	248
25,90	26,10	1,50	3,45	0,40	5,60	0,40	5,60	0,80	5,70	1,20	5,00	177	211
26,10	26,50	1,50	3,45	0,30	4,00	1,20	5,40	1,40	6,10	1,70	5,40	208	263
26,50	27,25	1,50	3,45	0,60	6,10	1,40	6,00	1,80	6,60	2,10	6,00	228	263
27,25	27,45	1,50	3,45	0,80	4,40	0,80	4,40	1,10	6,50	1,50	5,90	175	249

## Spreadsheet kreukelberm

versie 1.5, d.d. 27-03-2006

Wijzigingen t.o.v. versie 9.1: eigenschappen sortering 60-300kg aangepast; weergave range verbeterd

<b>POLDER</b>	Haven De Val / Zuidhoek dp 0240 - dp 0273
<b>DIJKVAK</b>	Kreukelberm dp 0246 (Haven De Val)

Randvoorwaarden RIKZ		
W <sub>c</sub> (p + HAP)	H <sub>c</sub> (m)	T <sub>p</sub> (s)
0	1,5	5,4
2	1,9	5,5
3	2,1	5,6
4	2,1	5,2
Ontwerppeil 2060 (m tov NAP):	3,45	
Gebied: OS/WS/NZ	OS	

Algemene invoet		
Voorland stabiel?	[ja/nee]	ja
Langte voorland flauwer dan 1:30	(m)	40
Gem. hoogte voorland	(m tov NAP)	0
Hoogte kreukelberm	(m tov NAP)	0,5

Uitvoer algemeen	
Type berekening	voorland

Ruimte voor opmerkingen:

Uitvoer bij voorland		
parameter	eenheid	
Lop	(m)	39,0
W <sub>c</sub>	(m tov NAP)	3,5
H <sub>c</sub>	(m)	2,1
T <sub>p</sub>	(s)	5,0
sortering	(kg)	40 - 200

## Uittreksel spreadsheet kreukelberm dp 0246 (Haven De Val)

## Spreadsheet kreukelberm

versie 1.5, d.d. 27-03-2006

Wijzigingen t.o.v. versie 9.1: eigenschappen sortering 60-300kg aangepast; weergave range verbeterd

<b>POLDER</b>	Haven De Val / Zuidhoek dp 0240 - dp 0273
<b>DIJKVAK</b>	Kreukelberm dp 0248 - dp 0250

Randvoorwaarden RIKZ		
W <sub>c</sub> (p + HAP)	H <sub>c</sub> (m)	T <sub>p</sub> (s)
0	0,7	4,3
2	1,5	4,8
3	1,6	4,9
4	1,7	5
Ontwerppeil 2060 (m tov NAP):	3,45	
Gebied: OS/WS/NZ	OS	

Algemene invoet		
Voorland stabiel?	[ja/nee]	ja
Langte voorland flauwer dan 1:30	(m)	100
Gem. hoogte voorland	(m tov NAP)	0
Hoogte kreukelberm	(m tov NAP)	0,5

Uitvoer algemeen	
Type berekening	voorland

Ruimte voor opmerkingen:

Uitvoer bij voorland		
parameter	eenheid	
Lop	(m)	37,9
W <sub>c</sub>	(m tov NAP)	3,3
H <sub>c</sub>	(m)	1,6
T <sub>p</sub>	(s)	4,9
sortering	(kg)	10 - 60

## Uittreksel spreadsheet kreukelberm dp 0248 - dp 0250

The first part of the document discusses the importance of maintaining accurate records. It states that records are essential for the proper management of an organization and for ensuring accountability. The text emphasizes that records should be kept up-to-date and should be accessible to all relevant personnel.

In addition, the document highlights the need for a clear and concise communication system. It suggests that all communications should be documented and that there should be a standard format for all reports and correspondence. This will help to ensure that information is shared effectively and that there is no loss of data.

The second part of the document focuses on the financial aspects of the organization. It discusses the importance of budgeting and financial control. It states that a well-defined budget is essential for the successful operation of any organization and that it should be reviewed regularly to ensure that it remains relevant and accurate.

Finally, the document touches upon the importance of human resources. It notes that the organization's success is largely dependent on the quality of its staff and that it should invest in training and development to ensure that its employees are equipped with the skills and knowledge necessary to perform their duties effectively.

The third part of the document deals with the legal and regulatory requirements that the organization must comply with. It states that it is the responsibility of the management to ensure that the organization operates within the law and that it should seek legal advice where necessary to ensure compliance.

The document also discusses the importance of risk management. It notes that all organizations are exposed to various risks and that it is essential to identify these risks and to put in place measures to mitigate them. This will help to ensure the long-term sustainability of the organization.

In conclusion, the document provides a comprehensive overview of the key areas that need to be addressed in the management of an organization. It emphasizes the importance of a structured and systematic approach to management and suggests that the organization should regularly review its performance and make adjustments as necessary to ensure that it remains competitive and successful.

## Spreadsheet kreukelberm

versie 1.5, d.d. 27-03-2006  
Wijzigingen t.o.v. versie 9.1: eigenschappen sortering 60-300kg aangepast; weergave range verbeterd

<b>POLDER</b>	Haven De Val / Zuidhoek dp 0240 - dp 0273
<b>DIJKVAK</b>	Kreukelberm dp 0250 - dp 0255

Randvoorwaarden RIKZ		
W <sub>s</sub> [m + NAP]	H <sub>s</sub> [m]	T <sub>p</sub> [s]
0	0,5	3,7
2	1,1	4,8
3	1,3	4,9
4	1,5	4,9
Ontwerpepeil 2060 [m tov NAP]:	3,45	
Gebied: OS/WS/NZ	OS	

Algemene invoer		
Voorland stabiel?	[ja/nee]	ja
Lengte voorland flauwer dan 1:30	[m]	100
Gem. hoogte voorland	[m tov NAP]	0
Hoogte kreukelberm	[m tov NAP]	0,5

Uitvoer algemeen	
Type berekening	voorland

Ruimte voor opmerkingen:

Uitvoer bij voorland		
parameter	eenheid	
L <sub>op</sub>	[m]	36,4
W <sub>s</sub>	[m tov NAP]	2,3
H <sub>s</sub>	[m]	1,2
T <sub>p</sub>	[s]	4,8
sortering	[kg]	10 - 60

## Uittreksel spreadsheet kreukelberm dp 0250 – dp 0255

## Spreadsheet kreukelberm

versie 1.5, d.d. 27-03-2006  
Wijzigingen t.o.v. versie 9.1: eigenschappen sortering 60-300kg aangepast; weergave range verbeterd

<b>POLDER</b>	Haven De Val / Zuidhoek dp 0240 - dp 0273
<b>DIJKVAK</b>	Kreukelberm dp 0261+50 - dp 0265

Randvoorwaarden RIKZ		
W <sub>s</sub> [m + NAP]	H <sub>s</sub> [m]	T <sub>p</sub> [s]
0	0,3	4
2	1,1	5,8
3	1,4	6,4
4	1,6	5,9
Ontwerpepeil 2060 [m tov NAP]:	3,45	
Gebied: OS/WS/NZ	OS	

Algemene invoer		
Voorland stabiel?	[ja/nee]	ja
Lengte voorland flauwer dan 1:30	[m]	100
Gem. hoogte voorland	[m tov NAP]	0
Hoogte kreukelberm	[m tov NAP]	0,5

Uitvoer algemeen	
Type berekening	voorland

Ruimte voor opmerkingen:

Uitvoer bij voorland		
parameter	eenheid	
L <sub>op</sub>	[m]	58,1
W <sub>s</sub>	[m tov NAP]	2,5
H <sub>s</sub>	[m]	1,3
T <sub>p</sub>	[s]	6,1
sortering	[kg]	10 - 60

Uittreksel spreadsheet kreukelberm dp 0261<sup>50</sup> – dp 0265

## Spreadsheet kreukelberm

versie 1.5, d.d. 27-03-2006

Wijzigingen t.o.v. versie 9.1: eigenschappen sortering 60-300kg aangepast; weergave range verbeterd

<b>POLDER</b>	Haven De Val / Zuidhoek dp 0240 - dp 0273
<b>DIJKVAK</b>	Kreukelberm dp 0265 - dp 0273

Randvoorwaarden RIKZ		
W <sub>s</sub> [m + NAP]	H <sub>s</sub> [m]	T <sub>p</sub> [s]
0	0,6	6,1
2	1,4	6,4
3	1,8	6,6
4	2,1	6
Ontwerppeil 2050 [m tov NAP]:	3,45	
Gebied: OS/WS/NZ	OS	

Algemene invoer		
Voorland stabiel?	[ja/nee]	ja
Lengte voorland flauwer dan 1:30	[m]	100
Gem. hoogte voorland	[m tov NAP]	0
Hoogte kreukelberm	[m tov NAP]	0,5

Uitvoer algemeen	
Type berekening	voortland

Ruimte voor opmerkingen:

Uitvoer bij voortland		
parameter	eenheid	
L <sub>op</sub>	[m]	62,6
W <sub>s</sub>	[m tov NAP]	3,5
H <sub>c</sub>	[m]	1,9
T <sub>p</sub>	[s]	6,3
sortering	[kg]	10 - 60

Uittreksel spreadsheet kreukelberm dp 0265 – dp 0273

**Formulier kleidiktebepaling**

Oosterschelde	<i>Wijk 11, met de rivier de Oosterschelde</i>	boorpositie nabij dijkspaal:	<i>202</i>
Polder	<i>Wijk 11, met de rivier de Oosterschelde</i>	Gebiedcode	
Naverkenner:		Datum boren:	<i>4 februari 2006</i>

benenbeloop buiten	mijnsteen <sup>1)</sup>		cm	(1)	(2)	(3)	(4)	(5)
klei, 1° deel			cm					
klei, 2° deel			cm					
klei, 3° deel			cm					
totale dikte	klei, 4° deel		cm					
	klei, 5° deel		cm					
kern		KL /ZAnd/Onbekend						

buitenberm	mijnsteen <sup>1)</sup>		cm	(1)	(2)	(3)	(4)	(5)
<i>toesluiting</i>			cm					
<i>in de weg</i>			cm					
			cm					
totale dikte	klei, 4° deel		cm					
	klei, 5° deel		cm					
kern		KL /ZAnd/Onbekend						

bovenbeloop buiten	mijnsteen <sup>1)</sup>		cm	(1)	(2)	(3)	(4)	(5)
klei, 1° deel			cm					
klei, 2° deel			cm					
klei, 3° deel			cm					
totale dikte	klei, 4° deel		cm					
	klei, 5° deel		cm					
kern		KL /ZAnd/Onbekend						

Kruin	mijnsteen <sup>1)</sup>		cm	(1)	(2)	(3)	(4)	(5)
klei, 1° deel			cm					
klei, 2° deel			cm					
klei, 3° deel			cm					
totale dikte	klei, 4° deel		cm					
	klei, 5° deel		cm					
kern		KL /ZAnd/Onbekend						

binnenbeloop	mijnsteen <sup>1)</sup>		cm	(1)	(2)	(3)	(4)	(5)
klei, 1° deel			cm					
klei, 2° deel			cm					
klei, 3° deel			cm					
totale dikte	klei, 4° deel		cm					
	klei, 5° deel		cm					
kern		KL /ZAnd/Onbekend						

Opmerking

Dataverwerker:	Datum dataverwerking:
----------------	-----------------------

1) bij mijnsteen kan ook de grondaanvulling ingevuld worden zoals betonpuin (pu) of slakken (sl).  
als code ka J/N/pu/sl gebruikt worden; alleen bij N is dikte nul

**Formulier kleidiktebepaling**

Oosterschelde	boorpositie nabij dijkspaal: <i>ruw over 2.14</i>
Polder <i>De Maralt Huisen Delaal</i>	Gebiedcode
Naverkenner:	Datum boren: <i>6 juli 2006</i>

benedenbeloop buiten		mijnsteen <sup>1)</sup>	cm	(1)	(2)	(3)	(4)	(5)
	klei, 1° deel		cm		vettig / zavelig / zanderig/ gestruct.	/zand		
	klei, 2° deel		cm		vettig / zavelig / zanderig/ gestruct.	/zand		
	klei, 3° deel		cm		vettig / zavelig / zanderig/ gestruct.	/zand		
totale dikte	klei, 4° deel		cm		vettig / zavelig / zanderig/ gestruct.	/zand		
	klei, 5° deel		cm		vettig / zavelig / zanderig/ gestruct.	/zand		
kern			KL /ZAnd/Onbekend					

buitenberm		mijnsteen <sup>1)</sup>	cm	(1)	(2)	(3)	(4)	(5)
	klei, 1° deel		cm		vettig / zavelig / zanderig/ gestruct.	/zand		
	klei, 2° deel		cm		vettig / zavelig / zanderig/ gestruct.	/zand		
	klei, 3° deel		cm		vettig / zavelig / zanderig/ gestruct.	/zand		
totale dikte	klei, 4° deel		cm		vettig / zavelig / zanderig/ gestruct.	/zand		
	klei, 5° deel		cm		vettig / zavelig / zanderig/ gestruct.	/zand		
kern			KL /ZAnd/Onbekend					

bovenbeloop buiten		mijnsteen <sup>1)</sup>	cm	(1)	(2)	(3)	(4)	(5)
	klei, 1° deel	<i>7235</i>	cm	/	vettig / zavelig / zanderig/ gestruct.	/zand		
	klei, 2° deel		cm		vettig / zavelig / zanderig/ gestruct.	/zand		
	klei, 3° deel		cm		vettig / zavelig / zanderig/ gestruct.	/zand		
totale dikte	klei, 4° deel		cm		vettig / zavelig / zanderig/ gestruct.	/zand		
	klei, 5° deel		cm		vettig / zavelig / zanderig/ gestruct.	/zand		
kern			KL /ZAnd/Onbekend					

Kruin		mijnsteen <sup>1)</sup>	cm	(1)	(2)	(3)	(4)	(5)
<i>De Maralt muur</i>	klei, 1° deel		cm		vettig / zavelig / zanderig/ gestruct.	/zand		
	klei, 2° deel		cm		vettig / zavelig / zanderig/ gestruct.	/zand		
	klei, 3° deel		cm		vettig / zavelig / zanderig/ gestruct.	/zand		
totale dikte	klei, 4° deel		cm		vettig / zavelig / zanderig/ gestruct.	/zand		
	klei, 5° deel		cm		vettig / zavelig / zanderig/ gestruct.	/zand		
kern			KL /ZAnd/Onbekend					

binnenbeloop		mijnsteen <sup>1)</sup>	cm	(1)	(2)	(3)	(4)	(5)
	klei, 1° deel	<i>7235</i>	cm	/	vettig / zavelig / zanderig/ gestruct.	/zand		
	klei, 2° deel		cm		vettig / zavelig / zanderig/ gestruct.	/zand		
	klei, 3° deel		cm		vettig / zavelig / zanderig/ gestruct.	/zand		
totale dikte	klei, 4° deel		cm		vettig / zavelig / zanderig/ gestruct.	/zand		
	klei, 5° deel		cm		vettig / zavelig / zanderig/ gestruct.	/zand		
kern			KL /ZAnd/Onbekend					

Opmerking

Dataverwerker: Datum dataverwerking:

1) bij mijnsteen kan ook de grondaanvulling ingevuld worden zoals betonpuin (pu) of slakken (sl).  
als code ka J/N/pu/sl gebruikt worden; alleen bij N is dikte nul



**Formulier kleidiktebepaling**

<b>Oosterschelde</b>	<b>boorpositie nabij dijkspaal :</b>
<b>Polder</b>	<b>Gebiedcode</b>
<b>Naverkenner:</b>	<b>Datum boren :</b> 6/10/2006

benedenbehoop buiten	mijnsteen <sup>1)</sup>	cm	(1)	(2)	(3)	(4)	(5)
klei, 1 <sup>e</sup> deel		cm	vettig / zavelig / zanderig / gestruct. / zand				
klei, 2 <sup>e</sup> deel		cm	vettig / zavelig / zanderig / gestruct. / zand				
klei, 3 <sup>e</sup> deel		cm	vettig / zavelig / zanderig / gestruct. / zand				
<b>totale dikte</b>	klei, 4 <sup>e</sup> deel	cm	vettig / zavelig / zanderig / gestruct. / zand				
	klei, 5 <sup>e</sup> deel	cm	vettig / zavelig / zanderig / gestruct. / zand				
<b>kern</b>		KL /ZAnd/Onbekend					

buitenberm	mijnsteen <sup>1)</sup>	cm	(1)	(2)	(3)	(4)	(5)
klei, 1 <sup>e</sup> deel		cm	vettig / zavelig / zanderig / gestruct. / zand				
klei, 2 <sup>e</sup> deel		cm	vettig / zavelig / zanderig / gestruct. / zand				
klei, 3 <sup>e</sup> deel		cm	vettig / zavelig / zanderig / gestruct. / zand				
<b>totale dikte</b>	klei, 4 <sup>e</sup> deel	cm	vettig / zavelig / zanderig / gestruct. / zand				
	klei, 5 <sup>e</sup> deel	cm	vettig / zavelig / zanderig / gestruct. / zand				
<b>kern</b>		KL /ZAnd/Onbekend					

bovenbehoop buiten	mijnsteen <sup>1)</sup>	cm	(1)	(2)	(3)	(4)	(5)
<i>boven vloer in onder kruin</i> klei, 1 <sup>e</sup> deel		7205 cm	vettig / zavelig / zanderig / gestruct. / zand				
klei, 2 <sup>e</sup> deel		cm	vettig / zavelig / zanderig / gestruct. / zand				
klei, 3 <sup>e</sup> deel		cm	vettig / zavelig / zanderig / gestruct. / zand				
<b>totale dikte</b>	klei, 4 <sup>e</sup> deel	cm	vettig / zavelig / zanderig / gestruct. / zand				
	klei, 5 <sup>e</sup> deel	cm	vettig / zavelig / zanderig / gestruct. / zand				
<b>kern</b>		KL /ZAnd/Onbekend					

Kruin	mijnsteen <sup>1)</sup>	cm	(1)	(2)	(3)	(4)	(5)
<i>Kruin</i> klei, 1 <sup>e</sup> deel		cm	vettig / zavelig / zanderig / gestruct. / zand				
klei, 2 <sup>e</sup> deel		cm	vettig / zavelig / zanderig / gestruct. / zand				
klei, 3 <sup>e</sup> deel		cm	vettig / zavelig / zanderig / gestruct. / zand				
<b>totale dikte</b>	klei, 4 <sup>e</sup> deel	cm	vettig / zavelig / zanderig / gestruct. / zand				
	klei, 5 <sup>e</sup> deel	cm	vettig / zavelig / zanderig / gestruct. / zand				
<b>kern</b>		KL /ZAnd/Onbekend					

binnenbehoop	mijnsteen <sup>1)</sup>	cm	(1)	(2)	(3)	(4)	(5)
klei, 1 <sup>e</sup> deel		235 cm	vettig / zavelig / zanderig / gestruct. / zand				
klei, 2 <sup>e</sup> deel		cm	vettig / zavelig / zanderig / gestruct. / zand				
klei, 3 <sup>e</sup> deel		cm	vettig / zavelig / zanderig / gestruct. / zand				
<b>totale dikte</b>	klei, 4 <sup>e</sup> deel	cm	vettig / zavelig / zanderig / gestruct. / zand				
	klei, 5 <sup>e</sup> deel	cm	vettig / zavelig / zanderig / gestruct. / zand				
<b>kern</b>		KL /ZAnd/Onbekend					

**Opmerking**

<b>Dataverwerker:</b>	<b>Datum dataverwerking :</b>
-----------------------	-------------------------------

1) bij mijnsteen kan ook de grondaanvulling ingevuld worden zoals betonpuin (pu) of slakken (sl).  
als code ka J/N/pu/sl gebruikt worden; alleen bij N is dikte nul

*Zeewering*

**Formulier kleidiktebepaling**

Oosterschelde:	boorpositie nabij dijkspaal:
Polder	Gebiedcode
Naverkehrer:	Datum boren: <i>2 juni 2006</i>

benedenbeloop buiten		mijnsteen <sup>1)</sup>	cm	(1)	(2)	(3)	(4)	(5)
	klei, 1° deel		cm					
	klei, 2° deel		cm					
	klei, 3° deel		cm					
totale dikte	klei, 4° deel		cm					
	klei, 5° deel		cm					
kern			KL /ZAnd/Onbekend					

buitonborm		mijnsteen <sup>1)</sup>	cm	(1)	(2)	(3)	(4)	(5)
	klei, 1° deel		cm					
	klei, 2° deel		cm					
	klei, 3° deel		cm					
totale dikte	klei, 4° deel		cm					
	klei, 5° deel		cm					
kern			KL /ZAnd/Onbekend					

bovenbeloop buiten		mijnsteen <sup>1)</sup>	cm	(1)	(2)	(3)	(4)	(5)
	klei, 1° deel	<i>120</i>	cm	/				
	klei, 2° deel	<i>35</i>	cm	/				
	klei, 3° deel	<i>785</i>	cm	/				
totale dikte	klei, 4° deel		cm					
	klei, 5° deel		cm					
kern			KL /ZAnd/Onbekend					

Kruin		mijnsteen <sup>1)</sup>	cm	(1)	(2)	(3)	(4)	(5)
	klei, 1° deel		cm					
	klei, 2° deel		cm					
	klei, 3° deel		cm					
totale dikte	klei, 4° deel		cm					
	klei, 5° deel		cm					
kern			KL /ZAnd/Onbekend					

binnenbeloop		mijnsteen <sup>1)</sup>	cm	(1)	(2)	(3)	(4)	(5)
	klei, 1° deel	<i>240</i>	cm	/				
	klei, 2° deel		cm					
	klei, 3° deel		cm					
totale dikte	klei, 4° deel		cm					
	klei, 5° deel		cm					
kern			KL /ZAnd/Onbekend					

Opmerking

Dataverwerker:	Datum dataverwerking:
----------------	-----------------------

1) bij mijnsteen kan ook de grondaanvulling ingevuld worden zoals betonpuin (pu) of slakken (sl).  
als code ka J/N/pu/sl gebruikt worden; alleen bij N is dikte nul

*De Kruin*

**Formulier kleidiktebepaling**

Oosterschelde		boorpositie nabij dijkspaal :	
Polder		Gebiedcode	
Naverkenner:		Datum boren : 5 juli 2006	

benedenbeloop buiten		mijnsteen <sup>1)</sup>	cm	(1)	(2)	(3)	(4)	(5)
	klei, 1° deel		cm					
	klei, 2° deel		cm					
	klei, 3° deel		cm					
totale dikte	klei, 4° deel		cm					
	klei, 5° deel		cm					
kern		KL /ZAnd/Onbekend						

buitenborm		mijnsteen <sup>1)</sup>	cm	(1)	(2)	(3)	(4)	(5)
	klei, 1° deel		cm					
	klei, 2° deel		cm					
	klei, 3° deel		cm					
totale dikte	klei, 4° deel		cm					
	klei, 5° deel		cm					
kern		KL /ZAnd/Onbekend						

bovenbeloop buiten		mijnsteen <sup>1)</sup>	cm	(1)	(2)	(3)	(4)	(5)
	klei, 1° deel	<i>240</i>	cm	3				
	klei, 2° deel		cm					
	klei, 3° deel		cm					
totale dikte	klei, 4° deel		cm					
	klei, 5° deel		cm					
kern		KL /ZAnd/Onbekend						

Kruin		mijnsteen <sup>1)</sup>	cm	(1)	(2)	(3)	(4)	(5)
<i>De Kruin nummer</i>	klei, 1° deel		cm					
	klei, 2° deel		cm					
	klei, 3° deel		cm					
totale dikte	klei, 4° deel		cm					
	klei, 5° deel		cm					
kern		KL /ZAnd/Onbekend						

binnenbeloop		mijnsteen <sup>1)</sup>	cm	(1)	(2)	(3)	(4)	(5)
	klei, 1° deel	<i>150</i>	cm	3				
	klei, 2° deel	<i>70</i>	cm	5				
	klei, 3° deel		cm					
totale dikte	klei, 4° deel		cm					
	klei, 5° deel		cm					
kern		KL /ZAnd/Onbekend						

Opmerking

Dataverwerker: Datum dataverwerking :

1) bij mijnsteen kan ook de grondaanvulling ingevuld worden zoals betonpuin (pu) of slakken (sl).  
als code ka J/N/pu/sl gebruikt worden; alleen bij N is dikte nul

**Formulier kleidiktebepaling**

Oosterschelde	boorpositie nabij dijkpaal: 249
Polder <i>Wierland Middelburg Polder</i>	Gebiedcode
Naverkenner:	Datum boren: <i>4 juli 2006</i>

beheidenbeloop buiten	mijnsteen <sup>1)</sup>	cm	(1)	(2)	(3)	(4)	(5)
	klei, 1° deel	cm					
	klei, 2° deel	cm					
	klei, 3° deel	cm					
totale dikte	klei, 4° deel	cm					
	klei, 5° deel	cm					
kern		KL /ZAnd/Onbekend					

buitenborm	mijnsteen <sup>1)</sup>	cm	(1)	(2)	(3)	(4)	(5)
	klei, 1° deel	cm					
	klei, 2° deel	cm					
	klei, 3° deel	cm					
totale dikte	klei, 4° deel	cm					
	klei, 5° deel	cm					
kern		KL /ZAnd/Onbekend					

bovenbeloop buiten	mijnsteen <sup>1)</sup>	cm	(1)	(2)	(3)	(4)	(5)
	klei, 1° deel	120	/				
	klei, 2° deel	zand					
	klei, 3° deel	cm					
totale dikte	klei, 4° deel	cm					
	klei, 5° deel	cm					
kern		KL /ZAnd/Onbekend					

Kruin	mijnsteen <sup>1)</sup>	cm	(1)	(2)	(3)	(4)	(5)
	klei, 1° deel	120	3				
	klei, 2° deel	zand					
	klei, 3° deel	cm					
totale dikte	klei, 4° deel	cm					
	klei, 5° deel	cm					
kern		KL /ZAnd/Onbekend					

binnenbeloop	mijnsteen <sup>1)</sup>	cm	(1)	(2)	(3)	(4)	(5)
	klei, 1° deel	60	3				
	klei, 2° deel	zand					
	klei, 3° deel	cm					
totale dikte	klei, 4° deel	cm					
	klei, 5° deel	cm					
kern		KL /ZAnd/Onbekend					

Opmerking

Dataverwerker: \_\_\_\_\_ Datum dataverwerking: \_\_\_\_\_

1) bij mijnsteen kan ook de grondaanvulling ingevuld worden zoals betonpuin (pu) of slakken (sl).  
als code ka J/N/pu/sl gebruikt worden; alleen bij N is dikte nul

( 2 )

**Formulier kleidiktebepaling**

Oosterschelde	boorpositie nabij dijkspaal : 351
Polder <i>1. polder in de landpolder</i>	Gebiedcode
Naverkenner:	Datum boren : 5 Mei 2006

benedenbeloop buiten		mijnsteen <sup>1)</sup>	cm	(1)	(2)	(3)	(4)	(5)
	klei, 1° deel		cm					
	klei, 2° deel		cm					
	klei, 3° deel		cm					
totale dikte	klei, 4° deel		cm					
	klei, 5° deel		cm					
kern		KL /ZAnd/Onbekend						

buitenborm		mijnsteen <sup>1)</sup>	cm	(1)	(2)	(3)	(4)	(5)
	klei, 1° deel		cm					
	klei, 2° deel		cm					
	klei, 3° deel		cm					
totale dikte	klei, 4° deel		cm					
	klei, 5° deel		cm					
kern		KL /ZAnd/Onbekend						

bovenbeloop buiten		mijnsteen <sup>1)</sup>	cm	(1)	(2)	(3)	(4)	(5)
	klei, 1° deel	<i>120</i>	cm	/				
	klei, 2° deel	<i>120</i>	cm					
	klei, 3° deel		cm					
totale dikte	klei, 4° deel		cm					
	klei, 5° deel		cm					
kern		KL /ZAnd/Onbekend						

Kruin		mijnsteen <sup>1)</sup>	cm	(1)	(2)	(3)	(4)	(5)
	klei, 1° deel	<i>120</i>	cm	/				
	klei, 2° deel	<i>120</i>	cm					
	klei, 3° deel		cm					
totale dikte	klei, 4° deel		cm					
	klei, 5° deel		cm					
kern		KL /ZAnd/Onbekend						

binnenbeloop		mijnsteen <sup>1)</sup>	cm	(1)	(2)	(3)	(4)	(5)
	klei, 1° deel	<i>60</i>	cm	/				
	klei, 2° deel	<i>120</i>	cm					
	klei, 3° deel		cm					
totale dikte	klei, 4° deel		cm					
	klei, 5° deel		cm					
kern		KL /ZAnd/Onbekend						

Opmerking
-----------

Dataverwerker:	Datum dataverwerking:
----------------	-----------------------

1) bij mijnsteen kan ook de grondaanvulling ingevuld worden zoals betonpuin (pu) of slakken (sl).  
als code ka J/N/pu/sl gebruikt worden; alleen bij N is dikte nul

**Formulier kleidiktebepaling**

Oosterschelde	boorpositie nabij dijkspaal : 253
Polder <i>Ruider nienlandspolder</i>	Gebiedcode
Naverkenner:	Datum boren : 5 juli 2006

benedenbeloop buiten	mijnsteen <sup>1)</sup>	cm		cm	(1)	(2)	(3)	(4)	(5)
					vettig / zavelig / zanderig/ gestruct.	/zand			
klei, 1° deel		cm			vettig / zavelig / zanderig/ gestruct.	/zand			
klei, 2° deel		cm			vettig / zavelig / zanderig/ gestruct.	/zand			
klei, 3° deel		cm			vettig / zavelig / zanderig/ gestruct.	/zand			
totale dikte	klei, 4° deel	cm			vettig / zavelig / zanderig/ gestruct.	/zand			
	klei, 5° deel	cm			vettig / zavelig / zanderig/ gestruct.	/zand			
kern		KL /ZAnd/Onbekend							

buitenberm	mijnsteen <sup>1)</sup>	cm		cm	(1)	(2)	(3)	(4)	(5)
					vettig / zavelig / zanderig/ gestruct.	/zand			
klei, 1° deel		cm			vettig / zavelig / zanderig/ gestruct.	/zand			
klei, 2° deel		cm			vettig / zavelig / zanderig/ gestruct.	/zand			
klei, 3° deel		cm			vettig / zavelig / zanderig/ gestruct.	/zand			
totale dikte	klei, 4° deel	cm			vettig / zavelig / zanderig/ gestruct.	/zand			
	klei, 5° deel	cm			vettig / zavelig / zanderig/ gestruct.	/zand			
kern		KL /ZAnd/Onbekend							

bovenbeloop buiten	mijnsteen <sup>1)</sup>	cm		cm	(1)	(2)	(3)	(4)	(5)
					vettig / zavelig / zanderig/ gestruct.	/zand			
klei, 1° deel		cm	125	3	vettig / zavelig / zanderig/ gestruct.	/zand			
klei, 2° deel		cm	200		vettig / zavelig / zanderig/ gestruct.	/zand			
klei, 3° deel		cm			vettig / zavelig / zanderig/ gestruct.	/zand			
totale dikte	klei, 4° deel	cm			vettig / zavelig / zanderig/ gestruct.	/zand			
	klei, 5° deel	cm			vettig / zavelig / zanderig/ gestruct.	/zand			
kern		KL /ZAnd/Onbekend							

Kruin	mijnsteen <sup>1)</sup>	cm		cm	(1)	(2)	(3)	(4)	(5)
					vettig / zavelig / zanderig/ gestruct.	/zand			
klei, 1° deel		cm	140	3	vettig / zavelig / zanderig/ gestruct.	/zand			
klei, 2° deel		cm	220		vettig / zavelig / zanderig/ gestruct.	/zand			
klei, 3° deel		cm			vettig / zavelig / zanderig/ gestruct.	/zand			
totale dikte	klei, 4° deel	cm			vettig / zavelig / zanderig/ gestruct.	/zand			
	klei, 5° deel	cm			vettig / zavelig / zanderig/ gestruct.	/zand			
kern		KL /ZAnd/Onbekend							

binnenbeloop	mijnsteen <sup>1)</sup>	cm		cm	(1)	(2)	(3)	(4)	(5)
					vettig / zavelig / zanderig/ gestruct.	/zand			
klei, 1° deel		cm	95	3	vettig / zavelig / zanderig/ gestruct.	/zand			
klei, 2° deel		cm	200		vettig / zavelig / zanderig/ gestruct.	/zand			
klei, 3° deel		cm			vettig / zavelig / zanderig/ gestruct.	/zand			
totale dikte	klei, 4° deel	cm			vettig / zavelig / zanderig/ gestruct.	/zand			
	klei, 5° deel	cm			vettig / zavelig / zanderig/ gestruct.	/zand			
kern		KL /ZAnd/Onbekend							

Opmerking

Dataverwerker:	Datum dataverwerking :
----------------	------------------------

1) bij mijnsteen kan ook de grondaanvulling ingevuld worden zoals betonpuin (pu) of slakken (sl).  
als code ka J/N/pu/sl gebruikt worden; alleen bij N is dikte nul

**Formulier kleidiktebepaling**

Oosterschelde Polder <i>Van der Meerland polder</i>	boorpositie nabij dijkspaal : <i>255</i>
Naverkenner:	Gebiedcode
	Datum boren : <i>5 juli 2003</i>

benedenbeloop buiten	mijnsteen <sup>1)</sup>	cm		(1)	(2)	(3)	(4)	(5)
				vettig / zavelig / zanderig/ gestruct.	/zand			
	klei, 1° deel	cm						
	klei, 2° deel	cm						
	klei, 3° deel	cm						
totale dikte	klei, 4° deel	cm						
	klei, 5° deel	cm						
kern		KL /ZAnd/Onbekend						

buitenberm	mijnsteen <sup>1)</sup>	cm		(1)	(2)	(3)	(4)	(5)
				vettig / zavelig / zanderig/ gestruct.	/zand			
	klei, 1° deel	cm						
	klei, 2° deel	cm						
	klei, 3° deel	cm						
totale dikte	klei, 4° deel	cm						
	klei, 5° deel	cm						
kern		KL /ZAnd/Onbekend						

bovenbeloop buiten	mijnsteen <sup>1)</sup>	cm		(1)	(2)	(3)	(4)	(5)
				vettig / zavelig / zanderig/ gestruct.	/zand			
	klei, 1° deel <i>27-30</i>	cm	<i>3</i>					
	klei, 2° deel <i>31-35</i>	cm						
	klei, 3° deel	cm						
totale dikte	klei, 4° deel	cm						
	klei, 5° deel	cm						
kern		KL /ZAnd/Onbekend						

Kruin	mijnsteen <sup>1)</sup>	cm		(1)	(2)	(3)	(4)	(5)
				vettig / zavelig / zanderig/ gestruct.	/zand			
	klei, 1° deel <i>125</i>	cm	<i>3</i>					
	klei, 2° deel <i>21-27</i>	cm						
	klei, 3° deel	cm						
totale dikte	klei, 4° deel	cm						
	klei, 5° deel	cm						
kern		KL /ZAnd/Onbekend						

binnenbeloop	mijnsteen <sup>1)</sup>	cm		(1)	(2)	(3)	(4)	(5)
				vettig / zavelig / zanderig/ gestruct.	/zand			
	klei, 1° deel <i>SS</i>	cm						
	klei, 2° deel <i>Zand</i>	cm						
	klei, 3° deel	cm						
totale dikte	klei, 4° deel	cm						
	klei, 5° deel	cm						
kern		KL /ZAnd/Onbekend						

Opmerking

Dataverwerker:	Datum dataverwerking :
----------------	------------------------

1) bij mijnsteen kan ook de grondaanvulling ingevuld worden zoals betonpuin (pu) of slakken (sl).  
als code ka J/N/pu/sl gebruikt worden; alleen bij N is dikte nul

**Formulier kleidiktebepaling**

Oosterschelde	boorpositie nabij dijkpaal : 255
Polder <i>Rijn de IJssel polder</i>	Gebiedcode
Naverkenner:	Datum boren : 5 juni 2006

benedenbeloop buiten	mijnsteen <sup>1)</sup>	cm						
				(1)	(2)	(3)	(4)	(5)
	klei, 1° deel	cm		vettig / zavelig / zanderig/ gestruct.	/zand			
	klei, 2° deel	cm		vettig / zavelig / zanderig/ gestruct.	/zand			
	klei, 3° deel	cm		vettig / zavelig / zanderig/ gestruct.	/zand			
totale dikte	klei, 4° deel	cm		vettig / zavelig / zanderig/ gestruct.	/zand			
	klei, 5° deel	cm		vettig / zavelig / zanderig/ gestruct.	/zand			
kern		KL /ZAnd/Onbekend						

buitenborm	mijnsteen <sup>1)</sup>	cm						
				(1)	(2)	(3)	(4)	(5)
	klei, 1° deel	cm		vettig / zavelig / zanderig/ gestruct.	/zand			
	klei, 2° deel	cm		vettig / zavelig / zanderig/ gestruct.	/zand			
	klei, 3° deel	cm		vettig / zavelig / zanderig/ gestruct.	/zand			
totale dikte	klei, 4° deel	cm		vettig / zavelig / zanderig/ gestruct.	/zand			
	klei, 5° deel	cm		vettig / zavelig / zanderig/ gestruct.	/zand			
kern		KL /ZAnd/Onbekend						

bovenbeloop buiten	mijnsteen <sup>1)</sup>	cm						
				(1)	(2)	(3)	(4)	(5)
	klei, 1° deel	cm	3	vettig / zavelig / zanderig/ gestruct.	/zand			
	klei, 2° deel	cm		vettig / zavelig / zanderig/ gestruct.	/zand			
	klei, 3° deel	cm		vettig / zavelig / zanderig/ gestruct.	/zand			
totale dikte	klei, 4° deel	cm		vettig / zavelig / zanderig/ gestruct.	/zand			
	klei, 5° deel	cm		vettig / zavelig / zanderig/ gestruct.	/zand			
kern		KL /ZAnd/Onbekend						

Kruin	mijnsteen <sup>1)</sup>	cm						
				(1)	(2)	(3)	(4)	(5)
	klei, 1° deel	cm	3	vettig / zavelig / zanderig/ gestruct.	/zand			
	klei, 2° deel	cm		vettig / zavelig / zanderig/ gestruct.	/zand			
	klei, 3° deel	cm		vettig / zavelig / zanderig/ gestruct.	/zand			
totale dikte	klei, 4° deel	cm		vettig / zavelig / zanderig/ gestruct.	/zand			
	klei, 5° deel	cm		vettig / zavelig / zanderig/ gestruct.	/zand			
kern		KL /ZAnd/Onbekend						

binnenbeloop	mijnsteen <sup>1)</sup>	cm						
				(1)	(2)	(3)	(4)	(5)
	klei, 1° deel	cm		vettig / zavelig / zanderig/ gestruct.	/zand			
	klei, 2° deel	cm		vettig / zavelig / zanderig/ gestruct.	/zand			
	klei, 3° deel	cm		vettig / zavelig / zanderig/ gestruct.	/zand			
totale dikte	klei, 4° deel	cm		vettig / zavelig / zanderig/ gestruct.	/zand			
	klei, 5° deel	cm		vettig / zavelig / zanderig/ gestruct.	/zand			
kern		KL /ZAnd/Onbekend						

Opmerking

Dataverwerker:	Datum dataverwerking :
----------------	------------------------

1) bij mijnsteen kan ook de grondaanvulling ingevuld worden zoals betonpuin (pu) of slakken (sl).  
als code ka J/N/pu/sl gebruikt worden; alleen bij N is dikte nul



**Formulier kleidiktebepaling**

Oosterschelde	boorpositie nabij dijkspaal: 250
Polder <i>Cyneweer polder</i>	Gebiedcode
Naverkenner:	Datum boren: 5/11/2006

benedenbeloop buiten		mijnsteen <sup>1)</sup>	cm	(1)	(2)	(3)	(4)	(5)
	klei, 1 <sup>e</sup> deel		cm					
	klei, 2 <sup>e</sup> deel		cm					
	klei, 3 <sup>e</sup> deel		cm					
totale dikte	klei, 4 <sup>e</sup> deel		cm					
	klei, 5 <sup>e</sup> deel		cm					
kern			KL /ZAnd/Onbekend					

bultenborm		mijnsteen <sup>1)</sup>	cm	(1)	(2)	(3)	(4)	(5)
	klei, 1 <sup>e</sup> deel	230	cm	5				
	klei, 2 <sup>e</sup> deel	Zand	cm					
	klei, 3 <sup>e</sup> deel		cm					
totale dikte	klei, 4 <sup>e</sup> deel		cm					
	klei, 5 <sup>e</sup> deel		cm					
kern			KL /ZAnd/Onbekend					

bovenbeloop buiten		mijnsteen <sup>1)</sup>	cm	(1)	(2)	(3)	(4)	(5)
	klei, 1 <sup>e</sup> deel	00	cm	3				
	klei, 2 <sup>e</sup> deel	Zand	cm					
	klei, 3 <sup>e</sup> deel		cm					
totale dikte	klei, 4 <sup>e</sup> deel		cm					
	klei, 5 <sup>e</sup> deel		cm					
kern			KL /ZAnd/Onbekend					

Kruin		mijnsteen <sup>1)</sup>	cm	(1)	(2)	(3)	(4)	(5)
	klei, 1 <sup>e</sup> deel	100	cm	3				
	klei, 2 <sup>e</sup> deel	Zand	cm					
	klei, 3 <sup>e</sup> deel		cm					
totale dikte	klei, 4 <sup>e</sup> deel		cm					
	klei, 5 <sup>e</sup> deel		cm					
kern			KL /ZAnd/Onbekend					

binnenbeloop		mijnsteen <sup>1)</sup>	cm	(1)	(2)	(3)	(4)	(5)
	klei, 1 <sup>e</sup> deel	75	cm	3				
	klei, 2 <sup>e</sup> deel	Zand	cm					
	klei, 3 <sup>e</sup> deel		cm					
totale dikte	klei, 4 <sup>e</sup> deel		cm					
	klei, 5 <sup>e</sup> deel		cm					
kern			KL /ZAnd/Onbekend					

Opmerking

Dataverwerker: Datum dataverwerking:

1) bij mijnsteen kan ook de grondaanvulling ingevuld worden zoals betonpuin (pu) of slakken (sl), als code ka J/N/pu/sl gebruikt worden; alleen bij N is dikte nul

**Formulier kleidiktebepaling**

Oosterschelde	boorpositie nabij dijkspaal 254+50 m
Polder <i>Ciswv een polder</i>	Gebiedcode
Naverkenner:	Datum boren: <i>5 Juli 2006</i>

benedenbeloop buiten		mijnsteen <sup>1)</sup>	cm	(1)	(2)	(3)	(4)	(5)
	klei, 1° deel		cm	3	vettig / zavelig /	zanderig/ gestruct.	/zand	
	klei, 2° deel		cm		vettig / zavelig /	zanderig/ gestruct.	/zand	
	klei, 3° deel		cm		vettig / zavelig /	zanderig/ gestruct.	/zand	
totale dikte	klei, 4° deel		cm		vettig / zavelig /	zanderig/ gestruct.	/zand	
	klei, 5° deel		cm		vettig / zavelig /	zanderig/ gestruct.	/zand	
kern			KL /ZAnd/Onbekend					

bultenborm		mijnsteen <sup>1)</sup>	cm	(1)	(2)	(3)	(4)	(5)
	klei, 1° deel	<i>130</i>	cm	3	vettig / zavelig /	zanderig/ gestruct.	/zand	
	klei, 2° deel	<i>zand</i>	cm		vettig / zavelig /	zanderig/ gestruct.	/zand	
	klei, 3° deel		cm		vettig / zavelig /	zanderig/ gestruct.	/zand	
totale dikte	klei, 4° deel		cm		vettig / zavelig /	zanderig/ gestruct.	/zand	
	klei, 5° deel		cm		vettig / zavelig /	zanderig/ gestruct.	/zand	
kern			KL /ZAnd/Onbekend					

bovenbeloop buiten		mijnsteen <sup>1)</sup>	cm	(1)	(2)	(3)	(4)	(5)
	klei, 1° deel	<i>125</i>	cm	3	vettig / zavelig /	zanderig/ gestruct.	/zand	
	klei, 2° deel	<i>zand</i>	cm		vettig / zavelig /	zanderig/ gestruct.	/zand	
	klei, 3° deel		cm		vettig / zavelig /	zanderig/ gestruct.	/zand	
totale dikte	klei, 4° deel		cm		vettig / zavelig /	zanderig/ gestruct.	/zand	
	klei, 5° deel		cm		vettig / zavelig /	zanderig/ gestruct.	/zand	
kern			KL /ZAnd/Onbekend					

Kruin		mijnsteen <sup>1)</sup>	cm	(1)	(2)	(3)	(4)	(5)
	klei, 1° deel	<i>80</i>	cm	3	vettig / zavelig /	zanderig/ gestruct.	/zand	
	klei, 2° deel	<i>zand</i>	cm		vettig / zavelig /	zanderig/ gestruct.	/zand	
	klei, 3° deel		cm		vettig / zavelig /	zanderig/ gestruct.	/zand	
totale dikte	klei, 4° deel		cm		vettig / zavelig /	zanderig/ gestruct.	/zand	
	klei, 5° deel		cm		vettig / zavelig /	zanderig/ gestruct.	/zand	
kern			KL /ZAnd/Onbekend					

binnenbeloop		mijnsteen <sup>1)</sup>	cm	(1)	(2)	(3)	(4)	(5)
	klei, 1° deel	<i>80</i>	cm	3	vettig / zavelig /	zanderig/ gestruct.	/zand	
	klei, 2° deel	<i>zand</i>	cm		vettig / zavelig /	zanderig/ gestruct.	/zand	
	klei, 3° deel		cm		vettig / zavelig /	zanderig/ gestruct.	/zand	
totale dikte	klei, 4° deel		cm		vettig / zavelig /	zanderig/ gestruct.	/zand	
	klei, 5° deel		cm		vettig / zavelig /	zanderig/ gestruct.	/zand	
kern			KL /ZAnd/Onbekend					

Opmerking

Dataverwerker:	Datum dataverwerking:
----------------	-----------------------

1) bij mijnsteen kan ook de grondaanvulling ingevuld worden zoals betonpuin (pu) of slakken (sl).  
als code ka J/N/pu/sl gebruikt worden; alleen bij N is dikte nul

**Formulier kleidiktebepaling**

Oosterschelde	boorpositie nabij dijkspaal : 262
Polder <i>Spui van polder</i>	Gebiedcode
Naverkenner:	Datum boren : 6 juni 2006

benedenbeloop buiten		mijnsteen <sup>1)</sup>	cm	(1)	(2)	(3)	(4)	(5)
	klei, 1° deel		cm					
	klei, 2° deel		cm					
	klei, 3° deel		cm					
totale dikte	klei, 4° deel		cm					
	klei, 5° deel		cm					
kern		KL /ZAnd/Onbekend						

buitenborm		mijnsteen <sup>1)</sup>	cm	(1)	(2)	(3)	(4)	(5)
	klei, 1° deel	<i>12</i>	cm					
	klei, 2° deel	<i>22</i>	cm					
	klei, 3° deel		cm					
totale dikte	klei, 4° deel		cm					
	klei, 5° deel		cm					
kern		KL /ZAnd/Onbekend						

bovenbeloop buiten		mijnsteen <sup>1)</sup>	cm	(1)	(2)	(3)	(4)	(5)
	klei, 1° deel	<i>65</i>	cm	<i>3</i>				
	klei, 2° deel	<i>25</i>	cm	<i>3/5</i>				
	klei, 3° deel	<i>55</i>	cm	<i>1</i>				
totale dikte	klei, 4° deel	<i>15</i>	cm	<i>3</i>				
	klei, 5° deel		cm	<i>3/5</i>				
kern		KL /ZAnd/Onbekend						

Kruin		mijnsteen <sup>1)</sup>	cm	(1)	(2)	(3)	(4)	(5)
	klei, 1° deel	<i>65</i>	cm	<i>3</i>				
	klei, 2° deel	<i>zand</i>	cm					
	klei, 3° deel		cm					
totale dikte	klei, 4° deel		cm					
	klei, 5° deel		cm					
kern		KL /ZAnd/Onbekend						

binnenbeloop		mijnsteen <sup>1)</sup>	cm	(1)	(2)	(3)	(4)	(5)
	klei, 1° deel	<i>65</i>	cm	<i>3</i>				
	klei, 2° deel	<i>zand</i>	cm					
	klei, 3° deel		cm					
totale dikte	klei, 4° deel		cm					
	klei, 5° deel		cm					
kern		KL /ZAnd/Onbekend						

Opmerking

Dataverwerker: Datum dataverwerking :

1) bij mijnsteen kan ook de grondaanvulling ingevuld worden zoals betonpuin (pu) of slakken (sl). als code ka J/N/pu/sl gebruikt worden; alleen bij N is dikte nul

13

**Formulier kleidiktebepaling**

Oosterschelde		boorpositie nabij dijkspaal: <i>261</i>
Polder <i>Oosterschelde</i>		Gebiedcode
Naverkenner:		Datum boren: <i>12 juni 2006</i>

benedenbeloop buiten		mijnsteen <sup>1)</sup>		cm	(1)	(2)	(3)	(4)	(5)
	klei, 1° deel			cm					
	klei, 2° deel			cm					
	klei, 3° deel			cm					
totale dikte	klei, 4° deel			cm					
	klei, 5° deel			cm					
kern		KL /ZAnd/Onbekend							

buitenborm		mijnsteen <sup>1)</sup>		cm	(1)	(2)	(3)	(4)	(5)
<i>onder de systeem beton- blokken</i>	klei, 1° deel	<i>170</i>		cm					
	klei, 2° deel	<i>zand</i>		cm					
	klei, 3° deel			cm					
totale dikte	klei, 4° deel			cm					
	klei, 5° deel			cm					
kern		KL /ZAnd/Onbekend							

bovenbeloop buiten		mijnsteen <sup>1)</sup>		cm	(1)	(2)	(3)	(4)	(5)
	klei, 1° deel	<i>180</i>		cm					
	klei, 2° deel	<i>zand</i>		cm					
	klei, 3° deel			cm					
totale dikte	klei, 4° deel			cm					
	klei, 5° deel			cm					
kern		KL /ZAnd/Onbekend							

Kruin		mijnsteen <sup>1)</sup>		cm	(1)	(2)	(3)	(4)	(5)
	klei, 1° deel	<i>25</i>		cm					
	klei, 2° deel	<i>zand</i>		cm					
	klei, 3° deel			cm					
totale dikte	klei, 4° deel			cm					
	klei, 5° deel			cm					
kern		KL /ZAnd/Onbekend							

binnenbeloop		mijnsteen <sup>1)</sup>		cm	(1)	(2)	(3)	(4)	(5)
	klei, 1° deel	<i>50</i>		cm					
	klei, 2° deel	<i>zand</i>		cm					
	klei, 3° deel			cm					
totale dikte	klei, 4° deel			cm					
	klei, 5° deel			cm					
kern		KL /ZAnd/Onbekend							

Opmerking

Dataverwerker: \_\_\_\_\_ Datum dataverwerking: \_\_\_\_\_

1) bij mijnsteen kan ook de grondaanvulling ingevuld worden zoals betonpuin (pu) of slakken (sl).  
als code ka J/N/pu/sl gebruikt worden; alleen bij N is dikte nul

**Formulier kleidiktebepaling**

Oosterschelde	boorpositie nabij dijkpaal: 253
Polder <i>Gruinseerpolder</i>	Gebiedcode
Naverkenner:	Datum boren: 12 juli 2005

benedenbeloop buiten		mijnsteen <sup>1)</sup>	cm	(1)	(2)	(3)	(4)	(5)
	klei, 1° deel		cm	3	5			
	klei, 2° deel		cm					
	klei, 3° deel		cm					
totale dikte	klei, 4° deel		cm					
	klei, 5° deel		cm					
kern		KL /ZAnd/Onbekend						

buitenberm		mijnsteen <sup>1)</sup>	cm	(1)	(2)	(3)	(4)	(5)
	klei, 1° deel		cm	3	5			
	klei, 2° deel		cm					
	klei, 3° deel		cm					
totale dikte	klei, 4° deel		cm					
	klei, 5° deel		cm					
kern		KL /ZAnd/Onbekend						

bovenbeloop buiten		mijnsteen <sup>1)</sup>	cm	(1)	(2)	(3)	(4)	(5)
	klei, 1° deel	100	cm	3	5			
	klei, 2° deel	10	cm					
	klei, 3° deel	klei	cm					
totale dikte	klei, 4° deel		cm					
	klei, 5° deel		cm					
kern		KL /ZAnd/Onbekend						

Kruin		mijnsteen <sup>1)</sup>	cm	(1)	(2)	(3)	(4)	(5)
	klei, 1° deel	90	cm	3	5			
	klei, 2° deel	20	cm					
	klei, 3° deel		cm					
totale dikte	klei, 4° deel		cm					
	klei, 5° deel		cm					
kern		KL /ZAnd/Onbekend						

binnenbeloop		mijnsteen <sup>1)</sup>	cm	(1)	(2)	(3)	(4)	(5)
	klei, 1° deel	75	cm	3	5			
	klei, 2° deel	20	cm					
	klei, 3° deel		cm					
totale dikte	klei, 4° deel		cm					
	klei, 5° deel		cm					
kern		KL /ZAnd/Onbekend						

Opmerking

Dataverwerker: Datum dataverwerking:

1) bij mijnsteen kan ook de grondaanvulling ingevuld worden zoals betonpuin (pu) of slakken (sl).  
als code ka J/N/pu/sl gebruikt worden; alleen bij N is dikte nul

**Formulier kleidiktebepaling**

Oosterschelde	boorpositie nabij dijkpaal: 265
Polder <i>Opnieuw aan polder</i>	Gebiedcode
Naverkenner:	Datum boren: <i>12-10-2006 12:00 uur 's ocht</i>

benedenbeloop buiten	mijnsteen <sup>1)</sup>	cm	(1)	(2)	(3)	(4)	(5)
klei, 1° deel		cm					vettig / zavelig / zanderig/ gestruct. /zand
klei, 2° deel		cm					vettig / zavelig / zanderig/ gestruct. /zand
klei, 3° deel		cm					vettig / zavelig / zanderig/ gestruct. /zand
totale dikte	klei, 4° deel	cm					vettig / zavelig / zanderig/ gestruct. /zand
	klei, 5° deel	cm					vettig / zavelig / zanderig/ gestruct. /zand
kern		KL /ZAnd/Onbekend					

bultenborm	mijnsteen <sup>1)</sup>	cm	(1)	(2)	(3)	(4)	(5)
klei, 1° deel	75	cm	3				vettig / zavelig / zanderig/ gestruct. /zand
klei, 2° deel	120	cm	5				vettig / zavelig / zanderig/ gestruct. /zand
klei, 3° deel	115	cm	1				vettig / zavelig / zanderig/ gestruct. /zand
totale dikte	klei, 4° deel	zand					vettig / zavelig / zanderig/ gestruct. /zand
	klei, 5° deel	cm					vettig / zavelig / zanderig/ gestruct. /zand
kern		KL /ZAnd/Onbekend					

bovenbeloop buiten	mijnsteen <sup>1)</sup>	cm	(1)	(2)	(3)	(4)	(5)
klei, 1° deel	65	cm	3				vettig / zavelig / zanderig/ gestruct. /zand
klei, 2° deel	60	cm	5				vettig / zavelig / zanderig/ gestruct. /zand
klei, 3° deel	zand	cm					vettig / zavelig / zanderig/ gestruct. /zand
totale dikte	klei, 4° deel	cm					vettig / zavelig / zanderig/ gestruct. /zand
	klei, 5° deel	cm					vettig / zavelig / zanderig/ gestruct. /zand
kern		KL /ZAnd/Onbekend					

Kruin	mijnsteen <sup>1)</sup>	cm	(1)	(2)	(3)	(4)	(5)
<i>drope klei</i>	70	cm					vettig / zavelig / zanderig/ gestruct. /zand
klei, 2° deel	zand	cm					vettig / zavelig / zanderig/ gestruct. /zand
klei, 3° deel		cm					vettig / zavelig / zanderig/ gestruct. /zand
totale dikte	klei, 4° deel	cm					vettig / zavelig / zanderig/ gestruct. /zand
	klei, 5° deel	cm					vettig / zavelig / zanderig/ gestruct. /zand
kern		KL /ZAnd/Onbekend					

binnenbeloop	mijnsteen <sup>1)</sup>	cm	(1)	(2)	(3)	(4)	(5)
klei, 1° deel	50	cm	3				vettig / zavelig / zanderig/ gestruct. /zand
klei, 2° deel	zand	cm					vettig / zavelig / zanderig/ gestruct. /zand
klei, 3° deel		cm					vettig / zavelig / zanderig/ gestruct. /zand
totale dikte	klei, 4° deel	cm					vettig / zavelig / zanderig/ gestruct. /zand
	klei, 5° deel	cm					vettig / zavelig / zanderig/ gestruct. /zand
kern		KL /ZAnd/Onbekend					

Opmerking

Dataverwerker: Datum dataverwerking:

1) bij mijnsteen kan ook de grondaanvulling ingevuld worden zoals betonpuin (pu) of slakken (sl). als code ka J/N/pu/sl gebruikt worden; alleen bij N is dikte nul

16

**Formulier kleidiktebepaling**

Oosterschelde	boorpositie nabij dijkspaal : 27c
Polder <i>Opsluiting veen polder</i>	Gebiedcode
Naverkenner:	Datum boren : <i>in veld 2006</i>

benedenbeloop buiten		mijnsteen <sup>1)</sup>	cm	(1)	(2)	(3)	(4)	(5)
	klei, 1° deel		cm					
	klei, 2° deel		cm					
	klei, 3° deel		cm					
totale dikte	klei, 4° deel		cm					
	klei, 5° deel		cm					
kern			KL /ZAnd/Onbekend					

buitenborm		mijnsteen <sup>1)</sup>	cm	(1)	(2)	(3)	(4)	(5)
<i>droge klei</i> →	klei, 1° deel	<i>77</i>	cm					
<i>handic laag</i> →	klei, 2° deel	<i>77</i>	cm					
	klei, 3° deel		cm					
totale dikte	klei, 4° deel		cm					
	klei, 5° deel		cm					
kern			KL /ZAnd/Onbekend					

bovenbeloop buiten		mijnsteen <sup>1)</sup>	cm	(1)	(2)	(3)	(4)	(5)
<i>droge klei</i> →	klei, 1° deel	<i>130</i>	cm					
	klei, 2° deel	<i>zand</i>	cm					
	klei, 3° deel		cm					
totale dikte	klei, 4° deel		cm					
	klei, 5° deel		cm					
kern			KL /ZAnd/Onbekend					

Kruin		mijnsteen <sup>1)</sup>	cm	(1)	(2)	(3)	(4)	(5)
<i>droge klei</i> →	klei, 1° deel	<i>75</i>	cm					
	klei, 2° deel	<i>zand</i>	cm					
	klei, 3° deel		cm					
totale dikte	klei, 4° deel		cm					
	klei, 5° deel		cm					
kern			KL /ZAnd/Onbekend					

binnenbeloop		mijnsteen <sup>1)</sup>	cm	(1)	(2)	(3)	(4)	(5)
	klei, 1° deel	<i>50</i>	cm	3				
	klei, 2° deel	<i>zand</i>	cm					
	klei, 3° deel		cm					
totale dikte	klei, 4° deel		cm					
	klei, 5° deel		cm					
kern			KL /ZAnd/Onbekend					

Opmerking

Dataverwerker: \_\_\_\_\_ Datum dataverwerking : \_\_\_\_\_

1) bij mijnsteen kan ook de grondaanvulling ingevuld worden zoals betonpuin (pu) of slakken (sl).  
als code ka J/N/pu/sl gebruikt worden; alleen bij N is dikte nul

**Formulier kleidiktebepaling**

Oosterschelde	boorpositie nabij dijkspaal : 072
Polder <i>Opmeer van polder</i>	Gebiedcode
Naverkenner:	Datum boren : 21 aug 2006

benedenbeloop buiten		mijnsteen <sup>1)</sup>	cm	(1)	(2)	(3)	(4)	(5)
	klei, 1° deel		cm					
	klei, 2° deel		cm					
	klei, 3° deel		cm					
totale dikte	klei, 4° deel		cm					
	klei, 5° deel		cm					
kern			KL /ZAnd/Onbekend					

buitenberm		mijnsteen <sup>1)</sup>	cm	(1)	(2)	(3)	(4)	(5)
	klei, 1° deel	150	cm	3				
	klei, 2° deel	Zand	cm					
	klei, 3° deel		cm					
totale dikte	klei, 4° deel		cm					
	klei, 5° deel		cm					
kern			KL /ZAnd/Onbekend					

bovenbeloop buiten		mijnsteen <sup>1)</sup>	cm	(1)	(2)	(3)	(4)	(5)
	klei, 1° deel	95	cm					
	klei, 2° deel	Zand	cm					
	klei, 3° deel		cm					
totale dikte	klei, 4° deel		cm					
	klei, 5° deel		cm					
kern			KL /ZAnd/Onbekend					

Kruin		mijnsteen <sup>1)</sup>	cm	(1)	(2)	(3)	(4)	(5)
	klei, 1° deel	90	cm					
	klei, 2° deel	Zand	cm					
	klei, 3° deel		cm					
totale dikte	klei, 4° deel		cm					
	klei, 5° deel		cm					
kern			KL /ZAnd/Onbekend					

binnenbeloop		mijnsteen <sup>1)</sup>	cm	(1)	(2)	(3)	(4)	(5)
	klei, 1° deel	65	cm	3				
	klei, 2° deel	Zand	cm					
	klei, 3° deel		cm					
totale dikte	klei, 4° deel		cm					
	klei, 5° deel		cm					
kern			KL /ZAnd/Onbekend					

Opmerking

Dataverwerker:	Datum dataverwerking :
----------------	------------------------

1) bij mijnsteen kan ook de grondaanvulling ingevuld worden zoals betonpuin (pu) of slakken (sl).  
als code ka J/N/pu/sl gebruikt worden; alleen bij N is dikte nul