



> Retouradres p/a Postadres: Postbus 1000 4330 ZW Middelburg

Service Center Vergunningen Rijkswaterstaat  
Postbus 4142  
6202 PA Maastricht

**Rijkswaterstaat Zeeland**  
Projectbureau Zeeweringen

p/a Waterschap  
Scheldestromen  
Kanaalweg 1  
Middelburg  
p/a Postadres: Postbus 1000  
4330 ZW Middelburg  
T 088 246 13 70  
F 088 246 19 94  
www.zeeweringen.nl

**Contactpersoon**



Datum 25 januari 2011  
Onderwerp Aanvraag Waterwetvergunning inrichten tijdelijk depot  
Oesterdam Noord

**Bijlage(n)**

1

**Kenmerk**  
PZDB-Z-11020

Het bijgaande wordt u toegezonden

- |  |   |
|--|---|
| <input type="checkbox"/> conform afspraak                                    | <input type="checkbox"/> gaarne reactie voor    |
| <input type="checkbox"/> met verwijzing naar                                 | <input type="checkbox"/> om te behouden         |
| <input checked="" type="checkbox"/> met verzoek de behandeling over te nemen | <input type="checkbox"/> gaarne retour voor     |
| <input type="checkbox"/> met verzoek om advies                               | <input type="checkbox"/> met dank voor inzage   |
| <input type="checkbox"/> met verzoek om commentaar                           | <input type="checkbox"/> conform verzoek retour |
| <input type="checkbox"/> te uwer informatie                                  |   |

Met vriendelijke groet,

  
(secretariaat)



015734 2011 PZDB-Z-11020

panAanvraag Waterwetvergunning inrichten depotlocat

**Aanvraag  
Watervergunning**

**Versie 2.2**

**1 oktober 2010**



Rijkswaterstaat  
Ministerie van Verkeer en Waterstaat



 UNIE VAN WATERSCHAPPEN

# Aanvraag

Watervergunning  
Introductie  
Ministerie van Verkeer en Waterstaat

## Introductie

### Inleiding

Met dit formulier kunt u een watervergunning of wijziging daarvan aanvragen.

Belangrijk! Raadpleeg altijd eerst de gemeente waar uw voorgenomen activiteiten plaatsvinden of de bevoegde instantie en hoor of een vergunning nodig is. Vaak volstaat alleen een melding.

### De watervergunning

De watervergunning dekt alle activiteiten in het watersysteem. U hebt een watervergunning nodig als u in, op, boven, over of onder een oppervlaktewaterlichaam (watergang, vijver, rivier, kanaal, meer of zee) of waterkering activiteiten wilt ondernemen, of als u grondwater wilt onttrekken of water wilt infiltreren in de bodem.

### De aanvraag

U dient de aanvraag om een (wijziging van de) watervergunning in bij de gemeente of rechtstreeks bij de bevoegde instantie. De bevoegde instantie beoordeelt of de gevraagde vergunning kan worden verleend.

### Bevoegde instantie

Dit kan zijn: een waterschap (regionaal watersysteem), Rijkswaterstaat (hoofdwatersysteem), de provincie (grote grondwateronttrekkingen/infiltraties) of de Inspectie Verkeer en Waterstaat (eigen werken RWS) en is afhankelijk van de voorgenomen activiteiten en de locatie. Neem bij twijfel hierover contact op met uw gemeente of de bevoegde instantie (zie de bijlage voor contactgegevens).

### Vooroverleg

Vooroverleg met de bevoegde instantie maakt de beoordeling van uw aanvraag makkelijker. Neem daarom vroegtijdig contact op met de bevoegde instantie. U hoort waarvoor u precies een watervergunning nodig heeft en welke voorwaarden gelden.

### Behandelkosten

Provincies of waterschappen kunnen kosten in rekening brengen voor de behandeling van uw aanvraag.

### Zo werkt het

- Voer bij voorkeur vooroverleg met de bevoegde instantie
- Vul het formulier in voor zover nodig
- Voeg de gevraagde bijlagen toe, elk voorzien van een nummer
- Onderteken het formulier
- Verstuur de aanvraag inclusief bijlagen in viervoud naar de gemeente of naar de bevoegde instantie
- Afhankelijk van de procedure ontvangt u binnen acht weken of zes maanden bericht over toewijzing of afwijzing van uw aanvraag en de mogelijkheid om in beroep te gaan. Als de procedure langer duurt, ontvangt u daarover apart bericht.

### Digitale aanvraag

Naar verwachting kunt u vanaf het midden van 2011 via Omgevingsloket online digitaal een aanvraag indienen. Tot die tijd is alleen dit formulier geldig.

**Aanvraag**

**Watervergunning**  
 01. Algemene gegevens  
 Ministerie van Verkeer en Waterstaat

**01. Algemene gegevens****Inleiding**

Vul dit onderdeel van de aanvraag altijd in. Als bij de vraag een toelichting (i) of een bijlage (!) hoort, dan is dit aangegeven. Toelichtingen (i) staan op een apart toelichtingenblad.

> Vul hier de gegevens in van degene op wiens naam de vergunning moet komen: organisatie/bedrijf of particulier

**1****Gegevens van de aanvrager**

Organisatie/bedrijf: Rijkswaterstaat Dienst Zeeland / Projectbureau Zeeweringen

Naam en voorletter(s): [REDACTED]

Adres: Postbus 1000

Postcode: 4330 ZW

Woonplaats: Middelburg

Telefoonnummer: [REDACTED]

E-mailadres: [REDACTED].nl

**2****Gegevens van de contactpersoon of adviseur van de aanvrager**

Naam en voorletter(s): [REDACTED]

Functie: Medewerker omgevingsmanagement

Telefoonnummer: [REDACTED]

E-mailadres: [REDACTED].nl

**3**

> Stuur een machtiging met de aanvraag mee

**Gegevens van de gemachtigde (dient de aanvraag namens de aanvrager in)**

Naam en voorletter(s): |

Adres: |

Postcode: |

Woonplaats: |

Telefoonnummer: |

E-mailadres: |

**4**

! Bijlage

> Vul in voor zover mogelijk

**Locatie van de activiteiten**

Adres: Gortzakweg (zie ook bijlage)

Postcode en plaats: 4691 PD Tholen

Kadastrale gegevens:

Gemeente: Tholen sectie: | nummer(s): |

Gemeente: | sectie: | nummer(s): |

**(i)**

**Aanvraag**

**Watervergunning**  
 01. Algemene gegevens  
 Ministerie van Verkeer en Waterstaat

Overige locatiegegevens:

Naam oppervlakte-  
waterlichaam:

Oosterschelde

X/Y-coördinaten:

Kilometring:

Zijde (N/Z/O/W/Li/Re):

**5****Periode van de activiteiten****i**

> Ga zo nodig verder op  
 een aparte bijlage

**5a** Wat is de geplande begin- en einddatum van de voorgenomen activiteiten?

Activiteit:

Inrichten depotlocatie

Begindatum: dd/mm/jjjj:

1 maart 2011

Einddatum: dd/mm/jjjj:

1 november 2011

Activiteit:

Begindatum: dd/mm/jjjj:

Einddatum: dd/mm/jjjj:

Activiteit:

Begindatum: dd/mm/jjjj:

Einddatum: dd/mm/jjjj:

Geef zo nodig een toelichting

**6**

> Geef een korte  
 omschrijving

**Activiteiten****i****6a** Omschrijf de aard van de activiteiten

Het inrichten van een tijdelijke depotlocatie voor de uitvoering van de dijkversterking van de

Oesterdam Noord.

**6b** Omschrijf de reden / het doel van de activiteiten

Depot voor het tijdelijk opslaan van vrijkomende blokken, zand, klei, steenslag en fosforslakken.

**7****Type aanvraag****7a** Gaat het om een nieuwe aanvraag of om een wijziging van een vergunning? **Nieuwe aanvraag** Aanvraag voor wijziging van een bestaande vergunning, namelijk:

Vergunningnummer/kenmerk:

Datum:

Verleend door/bevoegd gezag:

# Aanvraag

Watersvergunning  
O1. Algemene gegevens  
Ministerie van Verkeer en Waterstaat

## Overzicht bijlagen bij blad O1

> Voorzie de bijlage van  
het juiste nummer

Vraag	Benodigde bijlage	Toelichting	Nummer
4	Situatietekening, kaart of foto	Gebruik een situatietekening, kaart, foto of ander geschikt middel om de precieze locatie van de activiteiten ten opzichte van de omgeving aan te geven. Tekening en kaart zijn voorzien van een noordpijl. De schaal van de kaart is 1:10.000, maar na overleg met de bevoegde instantie mag u eventueel een andere schaal gebruiken.	O1-4
5a	Begin- en einddatum activiteiten	Vervolg van de bij vraag 5a vermelde datums.	O1-5a

# Aanvraag

Watervergunning  
 O2. Activiteitenkeuze en ondertekening  
 Ministerie van Verkeer en Waterstaat

## O2. Activiteitenkeuze en ondertekening

### Inleiding

Vul dit onderdeel van de aanvraag altijd in. Ga daarna door naar de keuzebladen die voor u van toepassing zijn. Ten slotte ondertekent en verstuurt u de aanvraag, inclusief bijlagen. Het is mogelijk dat u naast de watervergunning ook andere vergunningen nodig hebt of meldingen moet doen. Lees hier meer over in de toelichting. Raadpleeg bij twijfel uw gemeente of de bevoegde instantie. Toelichting (i) staat op een apart toelichtingenblad.

> U kunt meerdere onderdelen aankruisen

### Keuze van activiteiten

1a Kruis aan wat van toepassing is op uw aanvraag

Activiteit	Toelichting	Keuzeblad
<input type="checkbox"/> Stoffen in een oppervlaktewaterlichaam brengen	U wilt bijvoorbeeld afvalwater in een oppervlaktewaterlichaam lozen of rechtstreeks (dus niet via de gemeentelijke riolering) afvoeren naar een rioolwaterzuiveringsinrichting.	A1
<input type="checkbox"/> Stoffen in zee brengen	U wilt baggerspecie op een locatie buiten de 12-mijlszone van de Noordzee storten.	A2
<input checked="" type="checkbox"/> Een waterstaatswerk of beschermingszone gebruiken	U wilt werkzaamheden verrichten in, op, boven, over of onder een waterstaatswerk of de aangrenzende beschermingszone. Een waterstaatswerk is een oppervlaktewaterlichaam, bergingsgebied, waterkering of ondersteunend kunstwerk (bijv. een sluis of stuw).	A3
<input type="checkbox"/> Water in de bodem brengen of eraan onttrekken	U wilt grondwater onttrekken of in samenhang daarmee water in de bodem brengen (infiltreren). Ook onttrekkingen in verband met bodemenergiesystemen vallen in deze categorie.	A4
<input type="checkbox"/> Water in een oppervlaktewaterlichaam brengen of eraan onttrekken	U wilt grote hoeveelheden water in een oppervlaktewaterlichaam lozen of daaraan grote hoeveelheden onttrekken.	A5

## 2

### Ondertekening

2a Onderteken deze aanvraag als u alle van toepassing zijnde vragen hebt beantwoord

*Ik verklaar dit formulier en de bijlagen naar waarheid te hebben ingevuld*

Datum: 25 januari 2011

Plaats: Middelburg

Handtekening aanvrager: 

Handtekening gemachtigde: \_\_\_\_\_

Aantal bijgevoegde bijlagen: 1

> Alleen als u gemachtigd bent

## 3

### Aanvraag versturen

> Zie de bijlage voor contactgegevens van bevoegde instanties

> Maak een kopie voor eigen gebruik

3a Stuur alle ingevulde onderdelen van de aanvraag inclusief de bijlagen in viervoud (tenzij de bevoegde instantie anders aangeeft) naar de gemeente waar de activiteiten worden uitgevoerd of rechtstreeks naar de bevoegde instantie

#### Uitzondering:

Als u activiteiten in de Noordzee wilt verrichten, stuurt u de aanvraag niet naar de gemeente, maar altijd rechtstreeks naar Rijkswaterstaat (zie de bijlage voor contactgegevens)



## Aanvraag

Watervergunning  
A3. Waterstaatswerk of beschermingszone gebruiken  
Ministerie van Verkeer en Waterstaat

## A3. Waterstaatswerk of beschermingszone gebruiken

### Inleiding

Vul dit onderdeel in als u activiteiten wilt uitvoeren in, op, boven, over of onder een waterstaatswerk of bijbehorende beschermingszone, of als u vaste substanties of voorwerpen wilt storten, plaatsen, neerleggen of juist wilt laten staan of laten liggen bij het waterstaatswerk of de beschermingszone. Een waterstaatswerk is: een oppervlaktewaterlichaam (zoals een watergang, vijver, rivier, kanaal, meer of zee), een bergingsgebied, een waterkering of een ondersteunend kunstwerk (zoals een sluis, stuw of brug).

**Let op!** Raadpleeg uw waterbeheerder vooraf of u een watervergunning nodig hebt of dat u alleen een melding hoeft te doen.

Als bij de vraag een toelichting (i) of een bijlage (!) hoort, dan is dit aangegeven. Toelichtingen (i) staan op een apart toelichtingenblad.

1

### Gebruik

1a Op welke wijze wilt u gebruikmaken van het waterstaatswerk? Meerdere opties zijn mogelijk

Activiteiten	Vraag
<input type="checkbox"/> Dempen van een oppervlaktewaterlichaam	2
<input type="checkbox"/> Graven van een oppervlaktewaterlichaam	3
<input type="checkbox"/> Ontwikkelen of inrichten van natuur	4
<input type="checkbox"/> Aanleggen, wijzigen of verwijderen van een brug	5
<input type="checkbox"/> Aanleggen, wijzigen of verwijderen van een dam (met of zonder duiker)	6
<input type="checkbox"/> Beschoeien (oeververdediging)	7
<input type="checkbox"/> Aanbrengen van beplanting in of nabij een oppervlaktewaterlichaam	8
<input type="checkbox"/> Overige activiteiten in of nabij oppervlaktewaterlichamen	9
<input type="checkbox"/> Oprichten van bouwwerken, niet zijnde gebouwen, in de Noordzee	10
<input checked="" type="checkbox"/> Activiteiten in, op of nabij waterkeringen	11
<input type="checkbox"/> Aanleggen van kabels of leidingen	12
<input type="checkbox"/> Innemen van een ligplaats	13
<input type="checkbox"/> Bouwen, wijzigen of verwijderen van een steiger of vlonder	14
<input type="checkbox"/> Wijzigen van het waterpeil	15
<input type="checkbox"/> Aanbrengen van verhard oppervlak (waaronder dakoppervlak)	16
<input type="checkbox"/> Activiteiten in een waterbodem	17

> Kruis aan wat van toepassing is en ga verder bij de voor u relevante vra(a)g(en)

! Bijlage

1b Voeg als bijlage toe: een constructietekening van de voorgenomen activiteiten

(i)

2

### Dempen van een oppervlaktewaterlichaam

2a Kruis aan wat van toepassing is op de aanvraag

(i)

- Geheel dempen van een oppervlaktewaterlichaam
- Dempen van een deel van een oppervlaktewaterlichaam
- Versmallen van een oppervlaktewaterlichaam

# Aanvraag

**Watervergunning**  
 A3. Waterstaatswerk of beschermingszone gebruiken  
 Ministerie van Verkeer en Waterstaat

**11**

## Activiteiten in, op of nabij waterkeringen

**11a** Kruis aan wat van toepassing is op de aanvraag

(i)

- Oprichten van een gebouw, zoals een woning, bedrijfspand, strandpaviljoen of strandhuisje
- Aanbrengen van een waterinlaat- of wateruitlaatconstructie
- Plaatsen van een windturbine(park)
- Aanleggen van een oprit of grondlichaam
- Aanbrengen van een baggerdepot of gronddepot
- Ontgraven van grond
- Beweiden met vee, namelijk:

soort vee:

aantal te beweiden stuks  
vee:

- Organiseren van een wedstrijd of evenement, namelijk in de periode:

van (dd/mm/jjjj):

tot (dd/mm/jjjj):

- Aanbrengen van beplanting/bomen, namelijk:

soort:

- Verwijderen van beplanting/bomen, namelijk:

soort :

- Uitvoeren van boringen of sonderingen
- Oprichten van zandbanketten op het strand ten behoeve van niet-permanente bebouwing
- Verplaatsen van zand op het strand (anders dan zandbanket)
- Andere werkzaamheden, namelijk:**

Het inrichten van een tijdelijk depot voor bouwstoffen t.b.v. de dijkversterking Oesterdam Noord.

! Bijlage

**11b** Voeg als bijlagen toe: tekeningen, berekeningen, werkplan en boorplan (als aanvulling op de constructietekening)

(i)

**12**

## Aanleggen van kabels of leidingen

**12a** Kruis aan wat van toepassing is op de aanvraag

- Aanleggen van kabels of leidingen in of nabij een oppervlaktewaterlichaam
- Aanleggen van kabels of leidingen in, op of nabij een waterkering
- Aanleggen van kabels of leidingen in, op of nabij een oppervlaktewaterlichaam en een waterkering

**12b** Kruis aan om welke kabels of leidingen het gaat

- Aanleggen van een vloeistofleiding
- Aanleggen van kabels
- Aanleggen van een warmtetransportleiding
- Aanleggen van kabels ten behoeve van telecom/televisie
- Aanleggen van een drukleiding \_\_\_\_\_ bar, namelijk een: van

- gasleiding
- waterleiding
- riolering
- overige drukleiding, namelijk:

- Aanleggen van een gasleiding, namelijk een:

 Hogedrukleiding, namelijk met een druk van: \_\_\_\_\_ bar Lagedrukleiding, namelijk met een druk van: \_\_\_\_\_ bar

- Anders, namelijk:



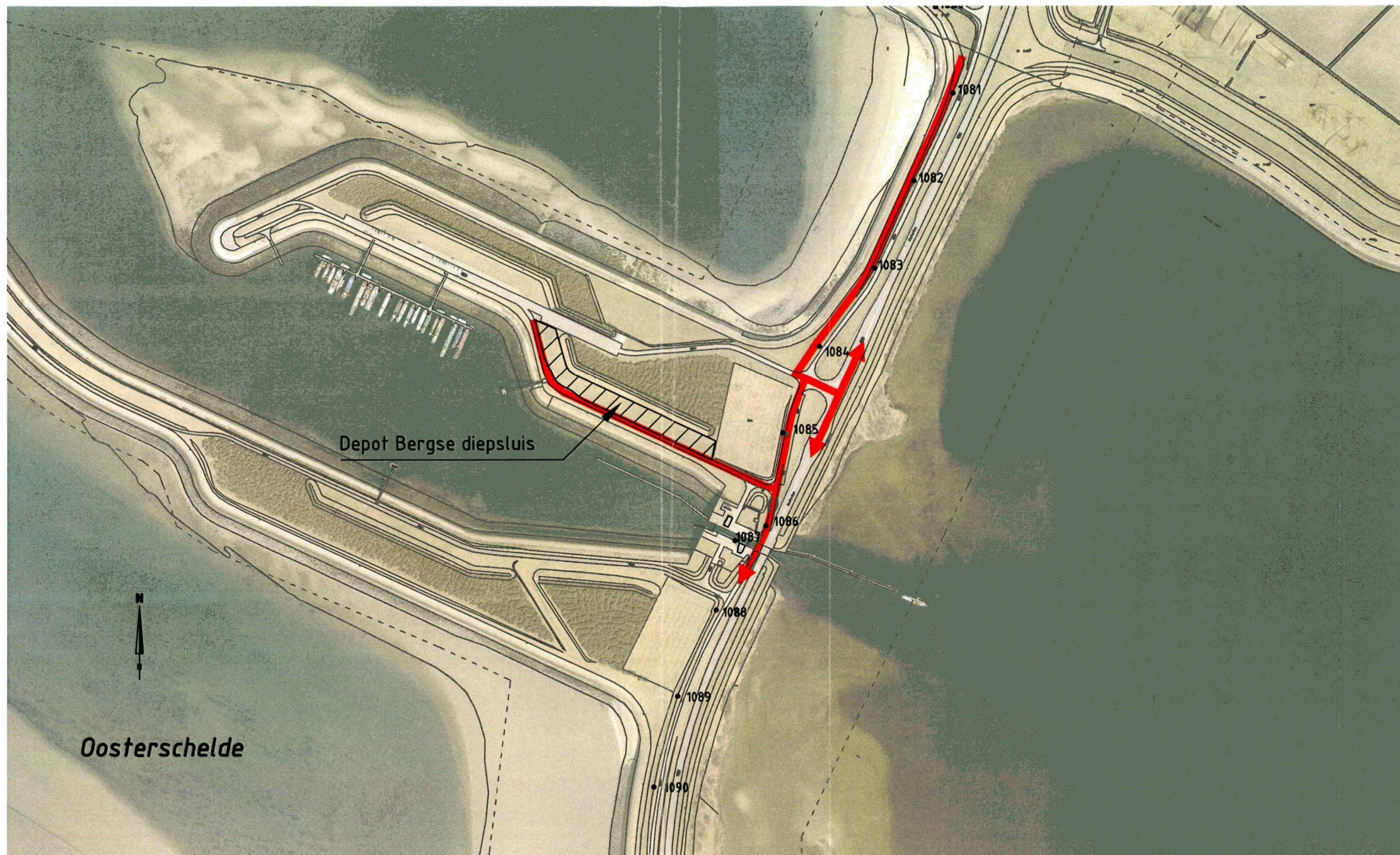

Depot Bergse diepsluis

Oosterschelde

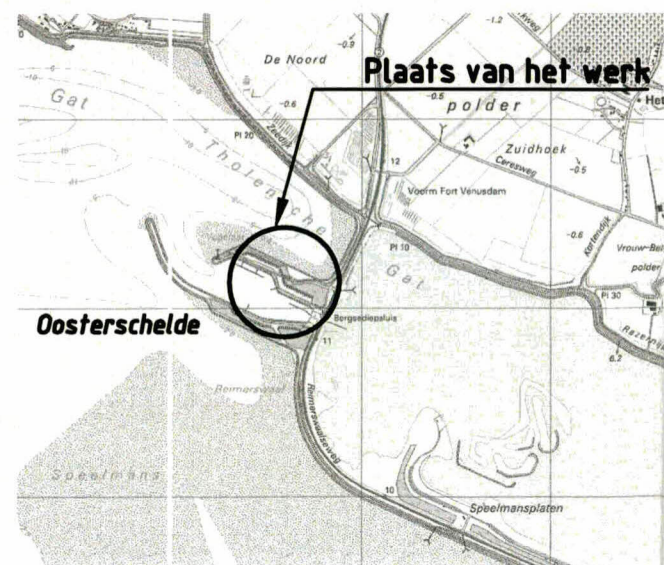

Plaats van het werk

Oosterschelde

rijkswaterstaat 		afdeling WVI	
Project Zeeweringen Oosterdam Noord Aanvraag Depotlocatie Oosterdam Noord			bestek 31031957
getekend gecontroleerd accoord	J. van der Jagt S. Vermunt S. Vereeke	  	d.d. 25-01-2011 d.d. 25-01-2011 d.d. 25-01-2011
		schaal 1:5000	
gewijzigd		in bladen, blad nr.	
		A3	

FILENAME: G:\TEKENING\ZEEWERINGEN\OOSTERDAM NOORD\AANVRAAG DEPOTLOCATIE-OOSTERDAM NOORD.DWG



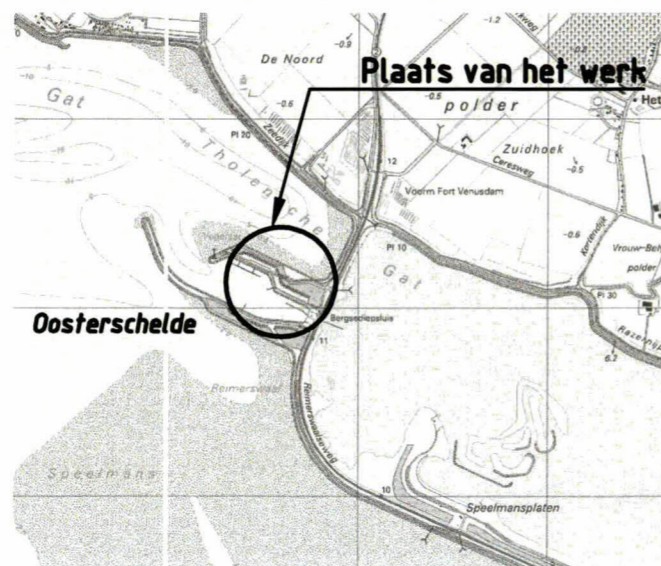
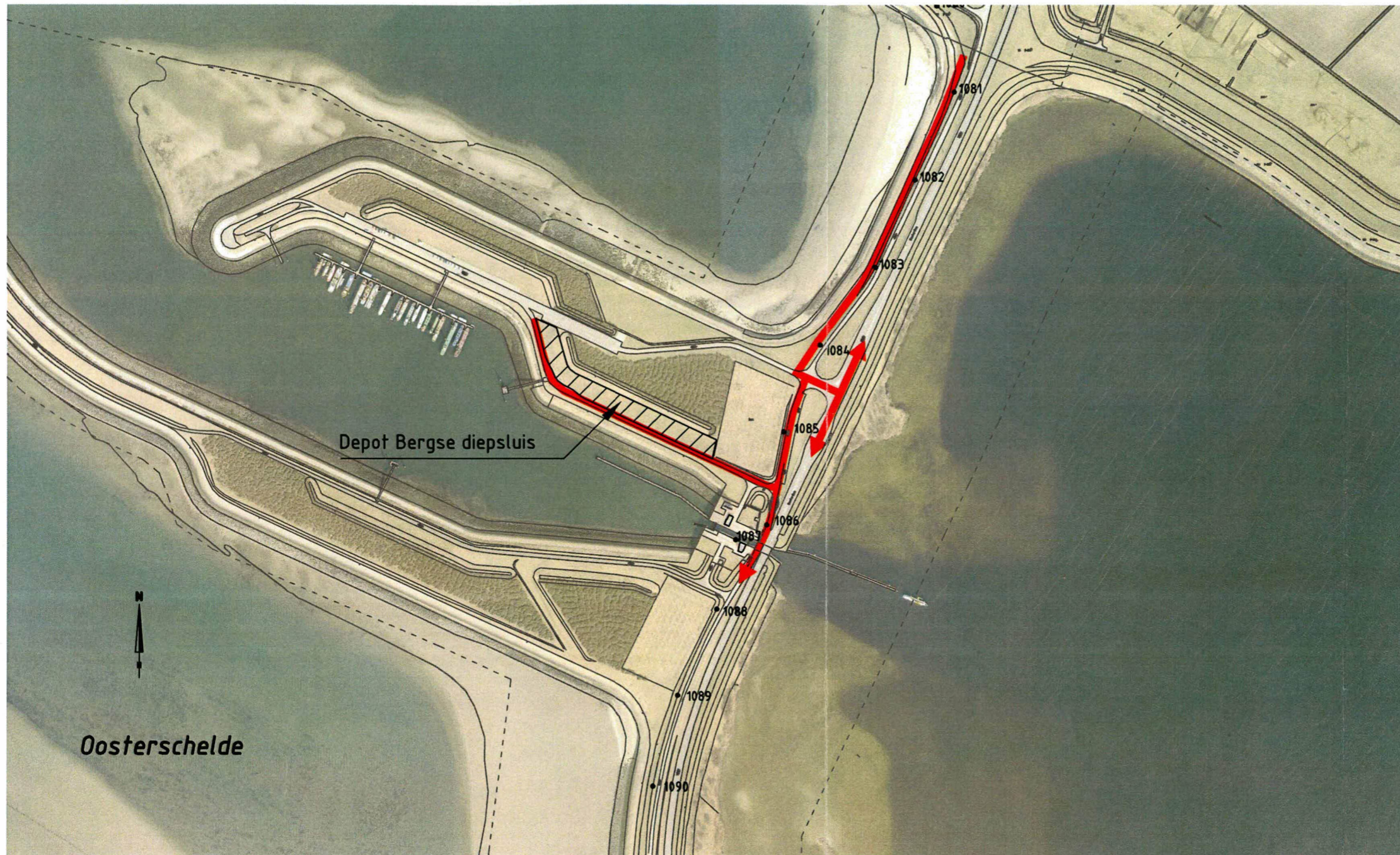

rijkswaterstaat zeeland				afdeling WVI	
Project Zeeweringen Oesterdam Noord Aanvraag Depotlocatie Oesterdam Noord					bestek 31031957
getekend	J. van der Jagt		d.d.	25-01-2011	schaal 1:5000
gecontroleerd	S. Vermunt		d.d.	25-01-2011	
accoord	S. Vereeke		d.d.	25-01-2011	in bladen, blad nr.
gewijzigd					A3