

Regio Zeeuws-Vlaanderen

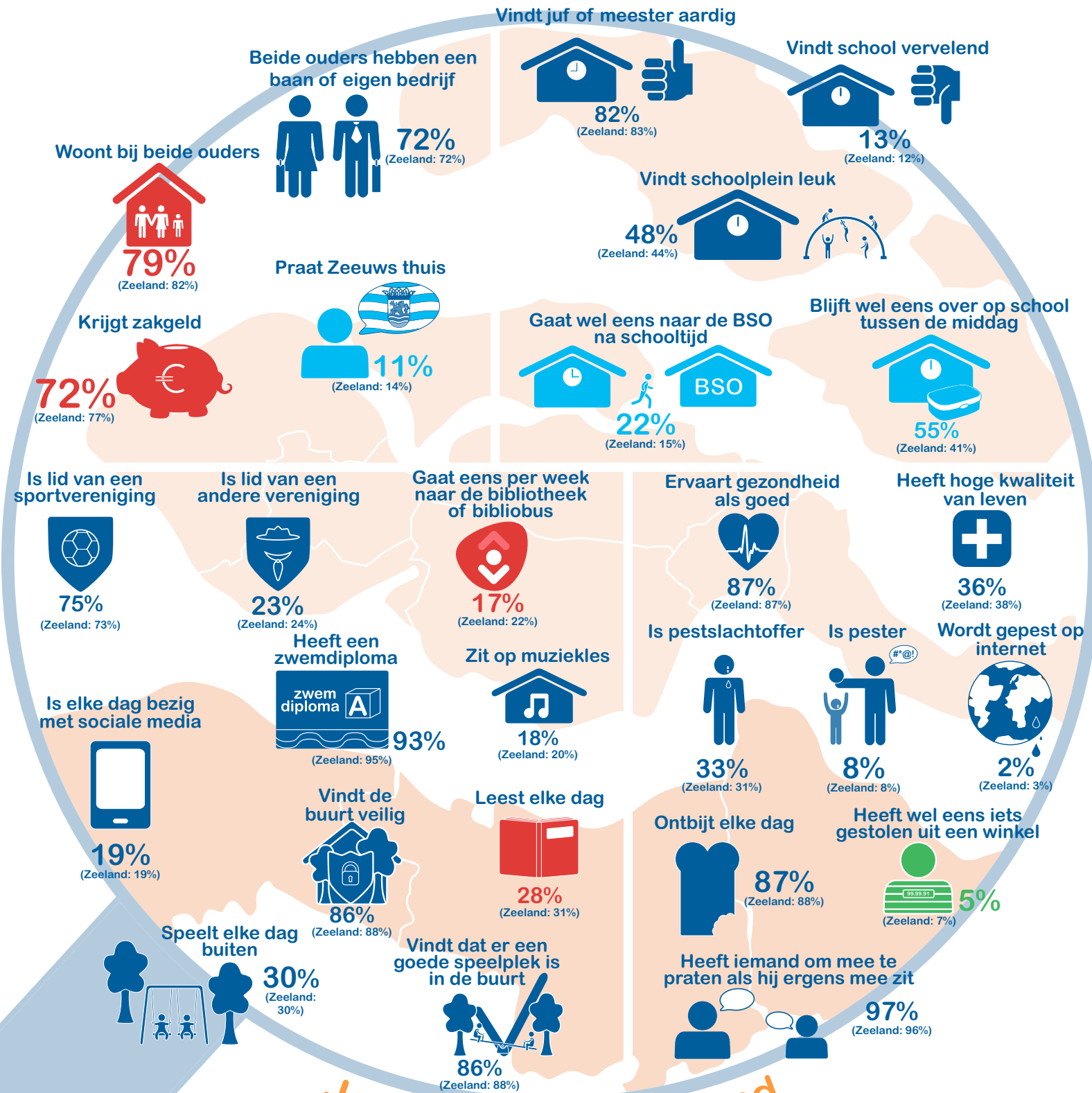

Jeugdmonitor Zeeland Enquête primair onderwijs groep 6 2014

Groen: regio kijkt positief af van het Zeeuwse gemiddelde
 Rood: regio kijkt negatief af van het Zeeuwse gemiddelde
 Lichtblauw: regio kijkt af van het Zeeuwse gemiddelde, maar het verschil is niet te duiden als positief of negatief

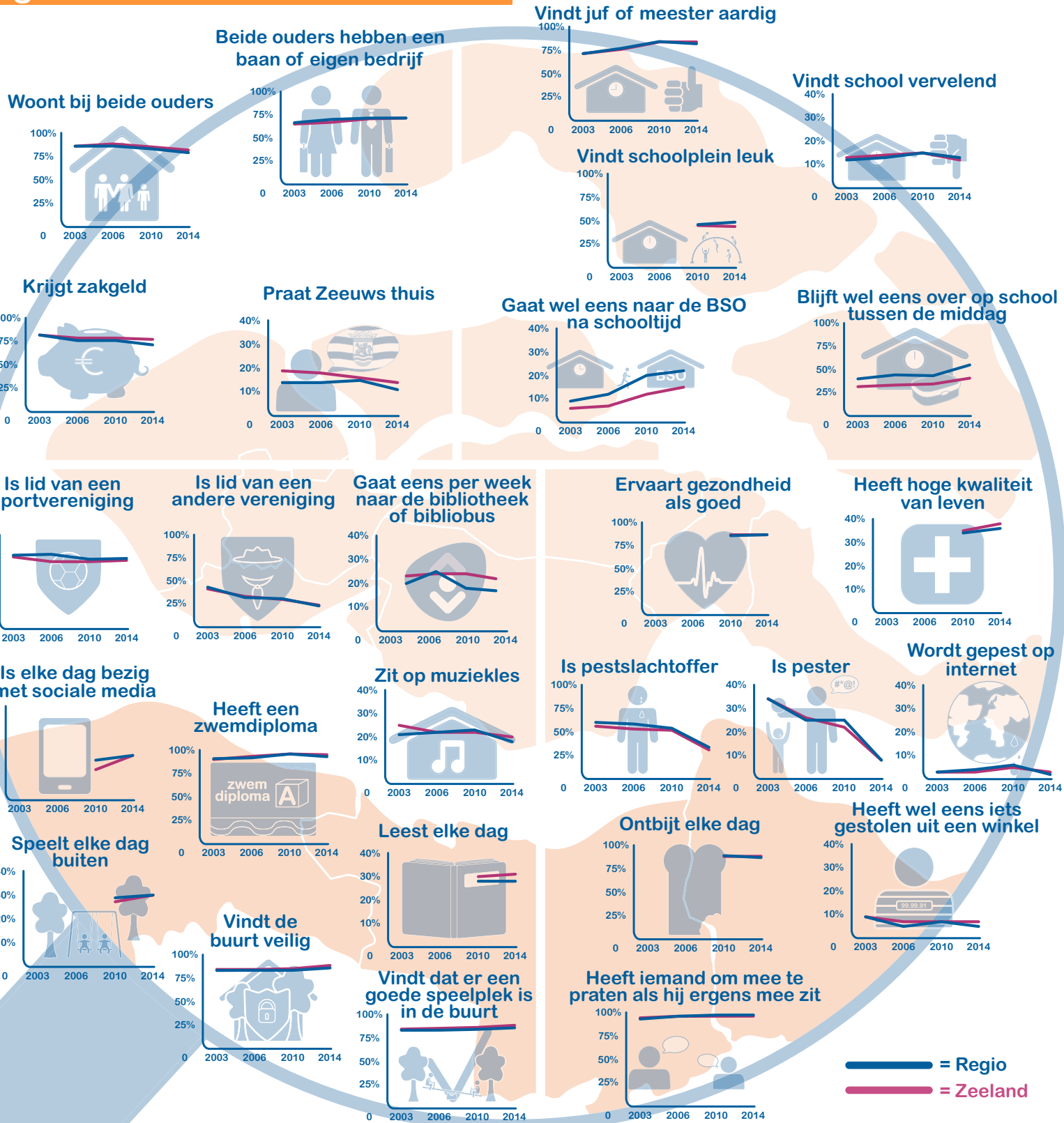

Toelichting

De Jeugdmonitor Zeeland heeft in april 2014 voor de vierde keer onderzoek uitgevoerd onder Zeeuwse basisschoolleerlingen.

In totaal hebben 2026 leerlingen uit groep 6 meegedaan, wat neerkomt op een respons van 46%. In de regio Zeeuws-Vlaanderen hebben 538 leerlingen (48%) meegedaan.

Op deze regionale infokaart wordt een selectie van de onderzoeksuitkomsten gepresenteerd. Op de voorkant van de kaart staan de regionale uitkomsten van het onderzoek uit 2014, afgezet tegen de uitkomsten op Zeeuws niveau. Op de achterkant van de kaart staan de regionale ontwikkelingen (blauwe lijn) tussen de meetjaren 2003, 2006, 2010 en 2014, afgezet tegen de Zeeuwse ontwikkelingen in dezelfde periode (rode lijn).

Meer weten? Ga naar www.zeeuwsplanbureau.nl/jeugd

Colofon

Deze infokaart is samengesteld door de Jeugdmonitor Zeeland in (mede)opdracht van de Provincie Zeeland en de dertien Zeeuwse gemeenten. Hoofdverantwoordelijke voor de uitvoering van de Jeugdmonitor Zeeland is SCOOP, Zeeuws instituut voor sociale en culturele ontwikkeling.

©SCOOP 2014

Ontwerp & samenstelling
Paulette de Kraker
Loes Lauwen
Jolanda van Overbeeke



Provincie Zeeland