

Memo

Plaats en datum
Middelburg, 11 september 2012

Referentienummer
269239

Kenmerk
JvV

Aan
Projectbureau Zeeweringen

Kopie aan

Van
John van Vliet

Betreft
Ecologische eindcontrole dijkwerkzaamheden Hoedekenskerke-restant

1 Aanleiding

Op donderdag 6 september 2012 is een eindcontrole uitgevoerd op het dijktraject 'Hoedekenskerke restant', gericht op de uitvoering van de op grond van de Natuurbeschermingswet en Flora- en faunawet verplichte maatregelen. Voorafgaand aan de werkzaamheden aan het havenplateau en aanvullend baggerwerk is een quickscan/voortoets op grond van de Flora- en faunawet en Natuurbeschermingswet 1998 uitgevoerd. Uitkomst van deze verkenning was dat voor de werkzaamheden géén ontheffing Ffwet en/of vergunning Nbwet vereist was. Op en rond de werklocatie waren geen beschermde of kwalificerende natuurwaarden aanwezig. Beïnvloeding van natuurwaarden aanwezig in Natura2000 gebied 'Westerschelde & Saefthinghe' bleek onwaarschijnlijk. Een wezenlijk of significant negatief effect kon bij voorbaat en volledig worden uitgesloten. Deze conclusie is voorgelegd aan het bevoegd gezag, de provincie Zeeland. De provincie deelde de uitkomst en achtte een vergunning Nbwet niet aan de orde. Een beoordeling op de naleving van eventuele voorschriften is hier daarom niet nodig. Ten aanzien van beschermde soorten zijn geen mitigerende maatregelen voorgesteld. De controle heeft zich beperkt tot een visuele inspectie van het eindresultaat, gelet op de afwerking van de dijk en het voorland en voor zo ver ecologisch relevant.

2 Bevindingen*Grasland achter parkeerterrein*

Voor zover dit beïnvloed is geweest door het werk, was dat tijdens de controle al niet meer zichtbaar. De overvloedige regenval deze zomer heeft tot een snel herstel geleid. Ook het dijklichaam zelf was alweer groen.

Dijkbekleding

Steenslag goed ingewassen, geen opmerkingen.

Voorland

Voor zover zichtbaar ziet de overgang van dijk naar voorland er prima uit. De werkstrook ziet er schoon en op de juiste hoogte afgewerkt uit. Een aanwezig slijkgrasveld is grotendeels behouden.



Grasland achter havenplateau

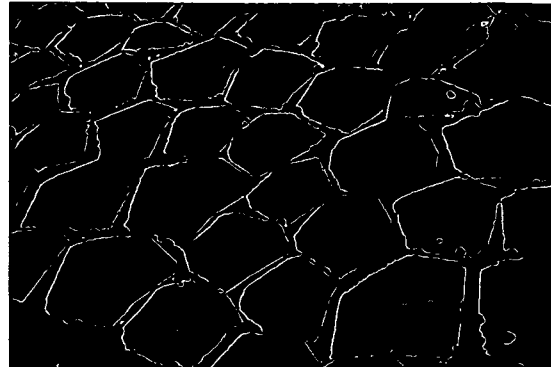

Dijkbekleding



Slijkgras voor werkstrook



Voorland