

**Erratum**  
**Controle/vrijgave toetsing**

Ministerie van Verkeer en Waterstaat  
Directoraat-Generaal Rijksaterstaat  
Directie Zeeland

Polder/Dijkvak  
Philipsdam Noord  
dp 0473 – dp 0499

Gert Jan Wijkhuizen  
Dennis van Boven  
Raymond Derksen  
Archief AXZ

Toetsing uitgevoerd door  
Roy van de Voort  
Doorkiesnummer  
(0118) 62 13 69  
(06) 218 41 099

Datum  
23 juli 2008  
bijlage(n)  
-

DEFINITIEF

Kenmerk  
PZDT-M-08260

## **Erratum PZDT-M-08260 (controle/vrijgave toetsing Philipsdam Noord)**

### **Basisdocument**

Dit erratum is een wijziging op de controle/vrijgave toetsing van de Philipsdam Noord tussen dp 0473 en dp 0499 met kenmerk PZDT-M-07198 d.d. 27 maart 2007.

In dit erratum staat een aanvulling op het basisdocument.

### **Aanvulling basisdocument**

De aanvulling op het basisdocument betreft "Cultuurhistorie" aan de hand van een door Stichting Dorp, Stad en Land in opdracht van projectbureau Zeeweringen gemaakte inventarisatie langs de Oosterschelde.

## **Cultuurhistorie**

Op basis van het rapport Cultuurhistorie aan de Oosterscheldedijken (PZDB-R-08064) valt het dijktraject binnen geen enkel cultuurhistorisch cluster.

De Philipsdam is wel een cultuurhistorisch element:

- CZO-234: Philipsdam – Forse dam met scheepvaartsluizen. Bekleding: polygoonzuilen.

De dam komt ook terug in de CHS (Cultuurhistorische HoofdStructuur) van de provincie Zeeland met als code GEO-76.

De cultuurhistorische waardering van de dam is hoog. De invloed van het vervangen van steenbekleding is echter klein en doet derhalve niets af aan de cultuurhistorische waarde.

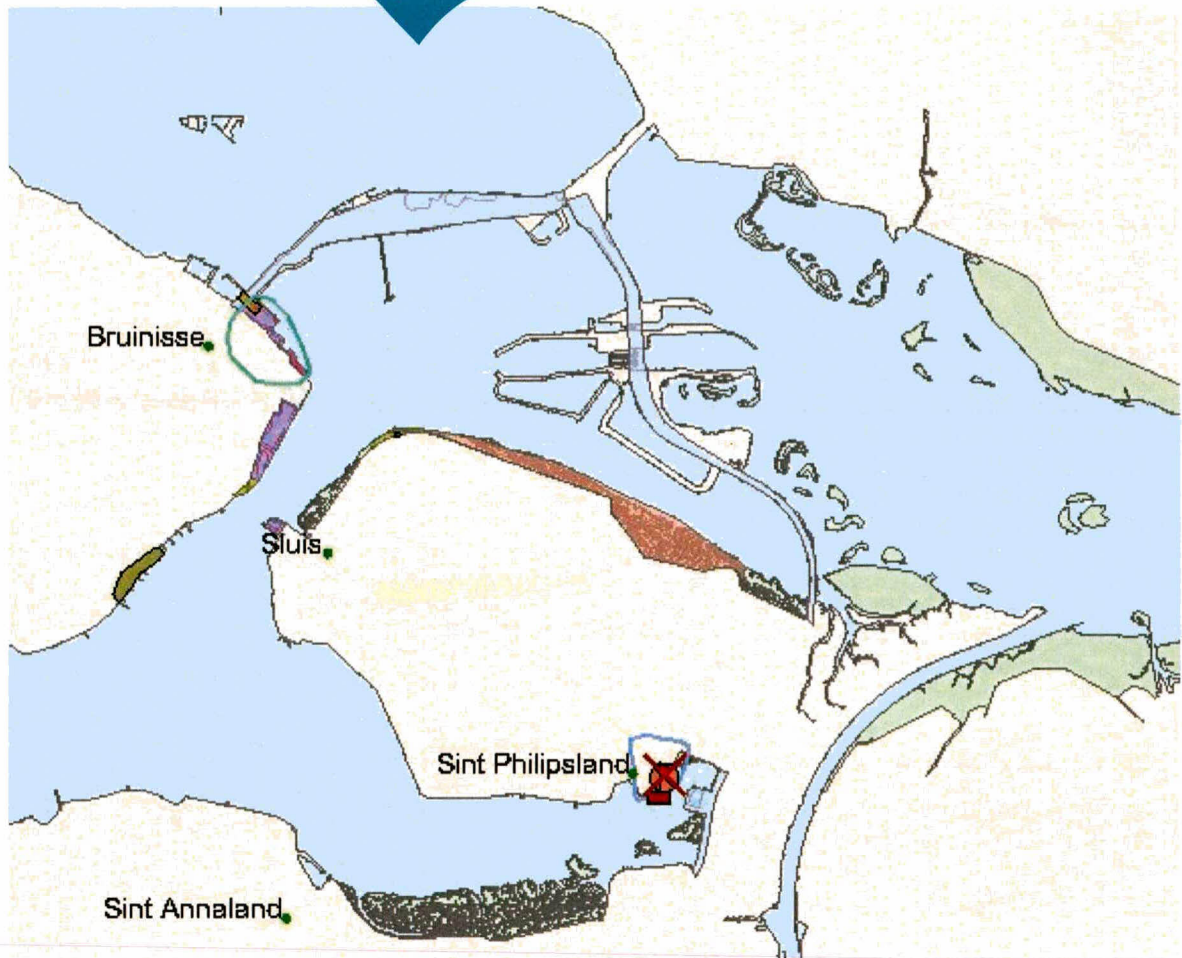

Figuur 1: Cultuurhistorische kaart objecten naast de Oosterschelde (bron: [www.zeeveeringen.nl](http://www.zeeveeringen.nl))



013227 2008 PZDT-M-08260

er, ScErratum controlettoetsing / vrijgave Philipsdam N