

Erratum

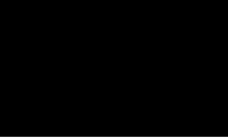

Ministerie van Verkeer en Waterstaat
Rijkswaterstaat

Afschrift aan
Secretariaat PBZ



Rijkswaterstaat Waterdistrict Zeeuwse Delta

Contactpersoon

[Redacted] n

Datum

10 Februari 2010

Ons kenmerk

PZDT-R-10045 ontw

Onderwerp

Erratum Planbeschrijving Philipsdam Noord [18]

Doorkiesnummer

[Redacted] 75

Bijlage(n)

1

Uw kenmerk

-

Inleiding

Het onderstaande betreft een wijziging op de planbeschrijving van het dijktraject Philipsdam Noord [18], document nr. PZDT-R-09268 ONTW. Deze wijziging is een gevolg van het verzoek van Rijkswaterstaat, Waterdistrict Zeeuwse Delta om enerzijds het projectgebied 150m uit te breiden en anderzijds te zorgen voor goede aansluitingen van de nieuw te realiseren onderhoudsstroken op de werkwegen van het sluisencomplex.

Verleggen werkgrens

De noordelijke werkgrens van het projectgebied wordt verlegd van dp 473 naar dp 471+50m. Projectbureau Zeeweringen zal de steenbekleding, die tussen de oorspronkelijke werkgrens en de spuisluis ligt over een lengte van circa 150m, meenemen in de uitvoering. In bijgevoegde figuur is de nieuwe werkgrens weergegeven.

De voorgestelde bekleding van deelgebied I: overlaging ondertafel met asfalt gepenetreerde breuksteen en gekantelde Haringmanblokken op de boventafel wordt over 150m doorgezet. Voor de bekleding wordt verwezen naar dwarsprofiel I uit de Planbeschrijving Philipsdam Noord.

Aansluitingen onderhoudsstroken

Op de berm worden nieuwe onderhoudsstroken aangelegd. In de huidige situatie is er op een viertal locaties geen mogelijkheid om deze onderhoudsstrook te bereiken vanaf de werkwegen van het sluisencomplex voor inspectie en onderhoudswerkzaamheden. Om de nieuwe steenbekleding aan te brengen zullen er op deze locaties tijdelijke voorzieningen aangebracht moeten worden. Deze blijven in de nieuwe situatie liggen zodat er goede verbindingen ontstaan tussen de onderhoudsstroken van de steenbekleding en de werkwegen van het sluisencomplex. Het hoogteverschil tussen

Rijkswaterstaat Zeeland

Projectbureau Zeeweringen

P/a Postadres: Postbus 1000, 4330 ZW Middelburg

P/a Waterschap Zeeuwse Eilanden, Kanaalweg 1,

Middelburg

Het project Zeeweringen wordt uitgevoerd i.s.m. de Zeeuwse waterschappen.

Telefoon (0118) 62 13 70

Fax (0118)621993

Email: [Redacted]

Internet www.zeeweringen.nl



015133 2010 PZDT-R-10045 ontw
Erratum Planbeschrijving Philipsdam Noord

PZDT-R-10045 ontw

berm en kruin varieert tussen 1,2m en 2,5m. In bijgevoegde figuur zijn de 4 locaties omcirkeld.

Effecten

Landschap

De nieuwe bekledingstypen wijzigen niet ten opzichte van het oorspronkelijke plan. Er zijn geen effecten te verwachten anders dan genoemd in par. 6.1 van de Planbeschrijving Philipsdam Noord.

Natuur

Er zijn geen wijzigingen in de uitvoeringswijze. Het werkgebied wordt ten opzichte van het oorspronkelijke plan uitgebreid met 150m. De voorgestelde maatregelen uit de natuurtoetsen blijven hetzelfde, waardoor er geen effecten zijn te verwachten anders dan genoemd in par. 6.2 van de Planbeschrijving Philipsdam Noord.

Cultuurhistorie

De binnen dit dijktraject aanwezige cultuurhistorische waarden blijven zo goed als mogelijk behouden. Er zijn geen effecten te verwachten anders dan genoemd in par. 6.3 van de Planbeschrijving Philipsdam Noord.

Overig

Er zijn geen effecten te verwachten anders dan genoemd in par. 6.4 van de Planbeschrijving Philipsdam Noord.

Figuur 2

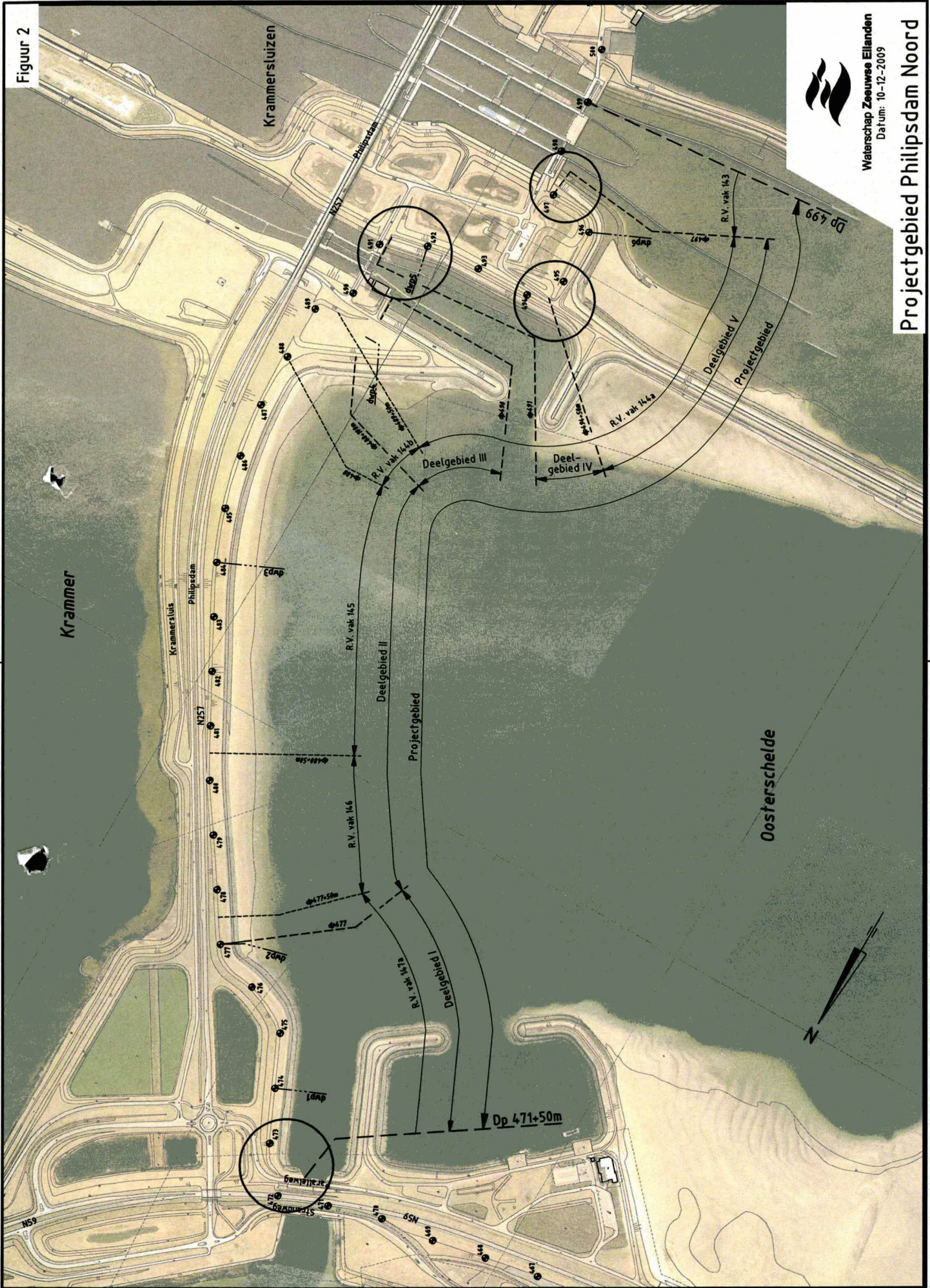

Waterschap Zeeuwe Eilanden
Datum: 10-12-2009
Projectgebied Philipsdam Noord

Krammer

Oosterschelde

Krammersluizen

N59

Krammersluizen
Philipsdam

N257

R.V. vak 14.6

R.V. vak 14.5

R.V. vak 14.4b

R.V. vak 14.4a

R.V. vak 14.3

Dp 471+50m

Dp 499

Topografische ondergrond: (c) Topografische Dienst Kadaster
Kadastrale ondergrond: (c) Kadaster, Middelburg
Topografische ondergrond: (c) Regionaal samenwerkingsverband Zeeland GSKN