

boek PRDT-N-03047

NOTA VAN INLICHTINGEN bij bestek nr. ZL-5280

ZL5280

Met een inschrijvingsstaat

25 MRT 2003

Directoraat-Generaal
 Rijkswaterstaat
 Directie Zeeland

Nota van inlichtingen behorend bij besteknr. ZL-5280 verstrekt aan gegadigden voor het vervangen van de glooiingconstructie ter plaatse van het buitentalud van de Reigersbergschepolder ten zuidwesten van Bath tussen dp 44 + 75 m en dp 82 + 75 m met bijkomende werken in de gemeente Reimerswaal

Door gegadigden zijn geen schriftelijke en mondelinge vragen gesteld

In het bestek worden de volgende wijzigingen en aanvullingen aangebracht:

2.2 NADERE BESCHRIJVING

BESTEKS POST- NUMMER	CATALOGUSNUMMER		OMSCHRIJVING	EEN- HEID	HOEVEELHEID RESULTAATS- VERPLICHTING	HOEVEELHEID TER INLICHTING
	HOOFD- CODE	DEFICODE 1:2:3:4:5:6				
111060			Verwijderen bekleding. In de 10e regel "Paviljoenpolder" vervangen door "Willem Annapolder" In de 12e regel "3 km" vervangen door "25 km"			
111070			Verwijderen bekleding. In de 7e en 8e regel vervalt "en verwerken tot betonpuin 0/40 mm volgens bestekspostnr. 213010" en wordt vervangen door ", laden, vervoeren naar en opslaan in depot Zimmermanpolder door middel van optassen. Transportafstand 4,5 km Betonelementen zodanig met tussenruimte optassen dat deze met een tang kunnen worden opgepakt."			
212011			Aanbrengen palen. De hoeveelheid bouwstof "3200" vervangen door "1920"			
213010			Verwerken betonmaterialen tot betonpuin 0/40 mm. In de 5e regel vervalt "111070 (11210 m2)" In de 9e en 10e regel vervalt "en met een gemiddelde dichtheid van 1,4 ton/m3 voor bestekspostnr. 111070" De hoeveelheid resultaatsverplichting "6910" vervangen door "4555"			
213020			Aanbrengen verhardingslaag van betonpuin 0/40 mm. De hoeveelheid resultaatsverplichting "6910" vervangen door "4555"			
213030			Aanbrengen aanvullaag van hydraulische slakken. Het bestekspostnummer "213030" wordt gewijzigd in "213040"			
213030	521499		Aanbrengen verhardingslaag van betonpuin 0/40 mm. Aanbrengen op kunststoffilterdoek, aangebracht volgens bestekspostnr. 218012 en onder de afronding (R=10) van de nieuwe glooiingconstructie.	ton	2355,00	v



007547 2003 PZDT-N-03047 best

it-r-02Nota van Inlichtingen ZI 5280 Reigersbergschepok

BESTEKS POST- NUMMER	CATALOGUSNUMMER		OMSCHRIJVING	EEN- HEID	HOEVEELHEID RESULTAATS- VERPLICHTING	HOEVEELHEID TER INLICHTING	
	HOOFD- CODE	DEFICODE 1:2:3:4:5:6					
			Materiaal: betonpuin 0/40 mm Gerekend met een volumegewicht van 2,1 ton/m ³ b(gem) h(gem) l(m) Dwarsprofiel 1 t/m 4 5 m 0,19 m 2090 m Dwarsprofiel 5 t/m 9 4 m 0,19 m 1710 m	ton			2355,00 L
215111			Profileren van oppervlakken. Aan de 3e regel wordt toegevoegd "en 213030"				
215121			Profileren van oppervlakken. In de 3e regel "213020" vervangen door "213040"				
215131			Profileren van oppervlakken. In de 3e regel "213030" vervangen door "213040"				
215141			Profileren van oppervlakken. In de 3e regel "213030" vervangen door "213040"				
215151			Profileren van oppervlakken. In de 3e regel "213030" vervangen door "213040"				
217011			Grond verwerken in terreinophoging. De 4e regel vervalt en wordt vervangen door "Aangevoerd volgens bestekspostnrs. 217020 t/m 217050"				
217020			Leveren grond. Deze bestekspost vervalt				
217020	220299		Grond vervoeren. Grondsoort: klei Van depot Waterschap Zeeuwse Eilanden bij dp 95 (Zimmermanweg) In de berm aan de binnenzijde van de waterkering Vervoeren naar de plaats van verwerking Verwerken volgens bestekspostnr. 217010 Transportafstand ca. 4,5 km	m ³	850,00 v		
217030	220299		Grond vervoeren. Grondsoort: klei Van depot Waterschap Zeeuwse Eilanden bij dp 49 (Dumoulinweg) In de berm aan de binnenzijde van de waterkering Vervoeren naar de plaats van verwerking Verwerken volgens bestekspostnr. 217010 Transportafstand ca. 2,5 km	m ³	550,00 v		
217040	220299		Grond vervoeren. Grondsoort: klei Van depot gemeente Reimerswaal bij dp 75 (Valkenisseweg/Zimmermanweg) In de berm aan de binnenzijde van de waterkering Vervoeren naar de plaats van verwerking Verwerken volgens bestekspostnr. 217010 Transportafstand ca. 3 km	m ³	600,00 v		
217050	220299		Grond vervoeren. Grondsoort: klei Van depot Waterschap Zeeuwse Eilanden bij dp 384 + 50 m, Baarlandpolder ten zuiden van Hoedekenskerke (bestekstekeningnr. ZLNW 2001-1228) In de berm aan de binnenzijde van de waterkering Vervoeren naar de plaats van verwerking Verwerken volgens bestekspostnr. 217010 Transportafstand ca. 32 km	m ³	880,00 v		
218013			Aanbrengen verhardingslaag van lichtgebonden steenmengsel Aan de 3e regel wordt toegevoegd "en 213030"				
713010			Ter beschikking stellen van een personenauto. Deze bestekspost vervalt				

3. B E P A L I N G E N

HFD PAR ART LID

01

ALGEMENE EN ADMINISTRATIEVE BEPALINGEN

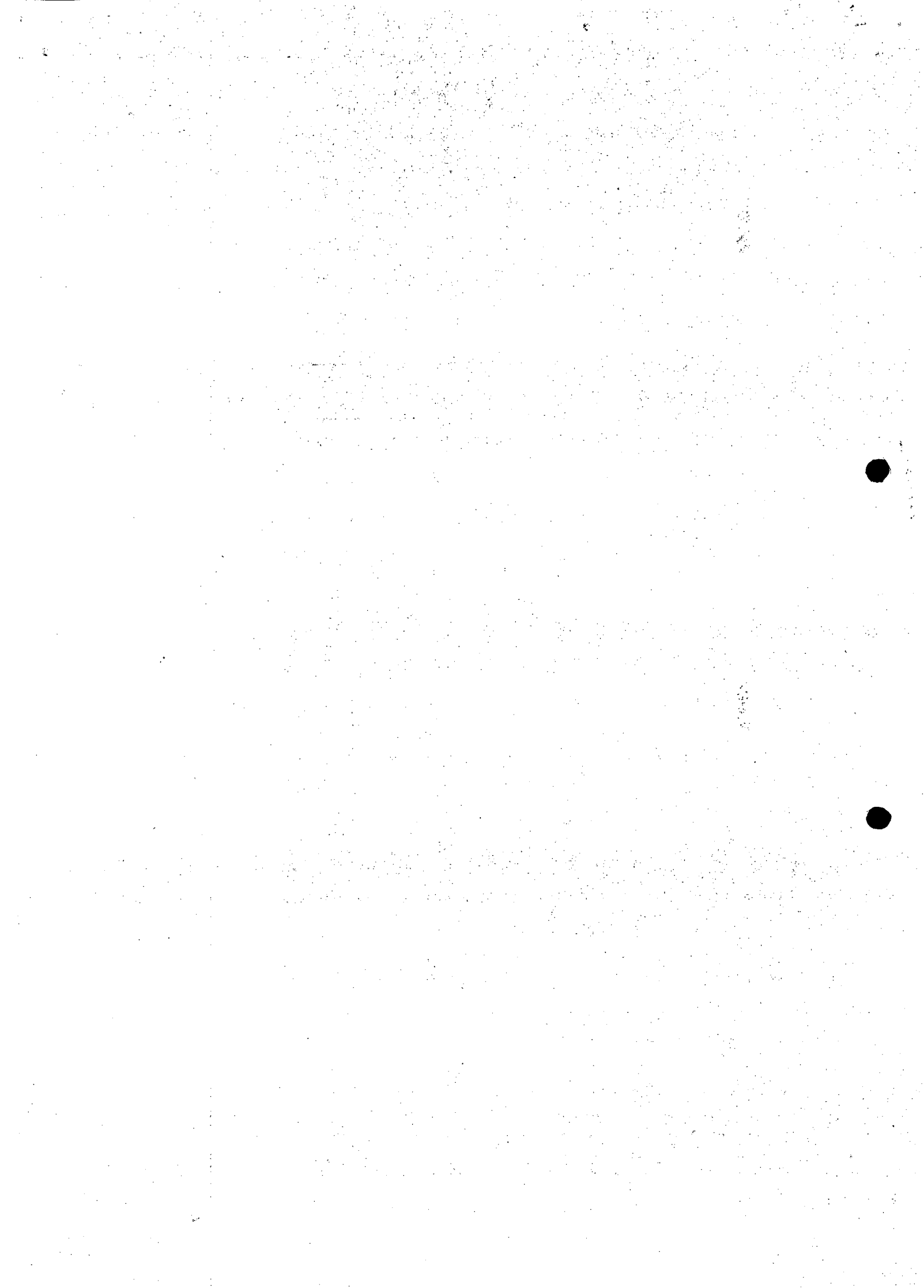

HFD PAR ART LID

01 30 DOOR DE AANNEMER TE VERSTREKKEN GEGEVENS

01 30 01 ALGEMEEN

04 In de 9e regel "213030" vervangen door "213040"
In de 12e regel "217020" vervangen door "217050"

Voorts worden de volgende inlichtingen verstrekt:

- Met betrekking tot de gunning van het werk worden vooralsnog geen problemen verwacht.
- In de legenda van tekeningnr. ZLNW 2001-1216 (blad 2) en tekeningnr. ZLNW 2001-1226 (blad 12) dient in de legenda "breuksteen 60-300 kg" vervangen te worden door "breuksteen 40-200 kg".

Op de dag van inlichtingen zijn geen tekeningen en/of monsters getoond.

De ondergetekende verklaart dat geen andere bindende inlichtingen zijn verstrekt dan die, welke in deze en eventueel voorgaande nota's van inlichtingen zijn vermeld en dat geen (geen andere dan in deze en eventueel voorgaande nota's van inlichtingen genoemde) tekeningen en/of monsters zijn getoond.

Opgemaakt te Middelburg de 12e maart 2003

De Minister van Verkeer en Waterstaat,
namens deze
De Hoofdingenieur-Directeur van het
Directoraat-Generaal Rijkswaterstaat,
Directie Zeeland,
namens deze
De wnd. Directeur van de Hoofdafdeling Realisatie
Werken en Diensten

get. dr. A.P.M.A. Vonck

Voor eensluidend afschrift

De Minister van Verkeer en Waterstaat,
namens deze
De Hoofdingenieur-Directeur van het
Directoraat-Generaal Rijkswaterstaat,
Directie Zeeland,
namens deze
De wnd. Directeur van de Hoofdafdeling Realisatie
Werken en Diensten

get. dr. A.P.M.A. Vonck

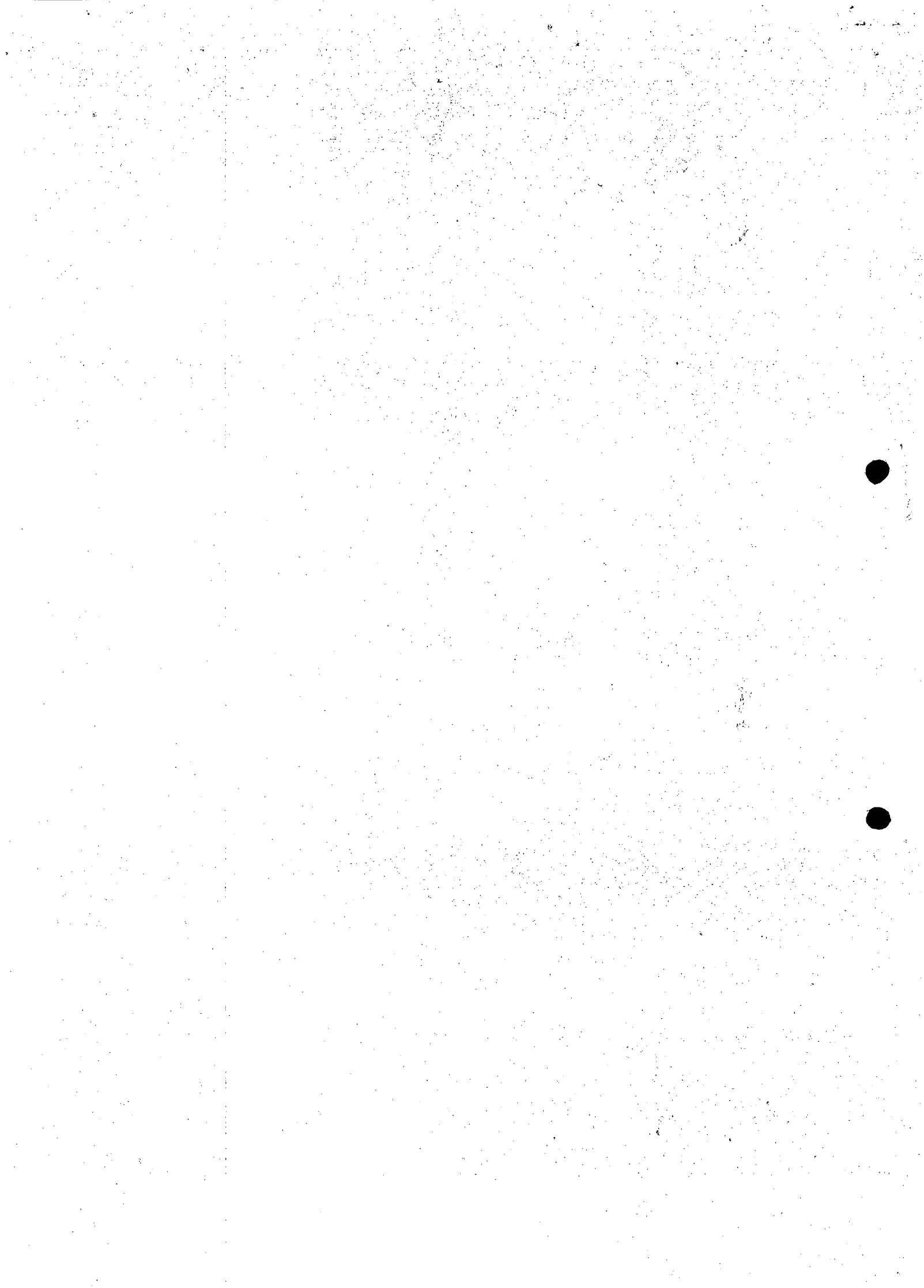

Behoort bij: nota van inlichtingen bij bestek ZL-5280

Inschrijvingsstaat als bedoeld in artikel 01.01.03 van de Standaard RAW Bepalingen (Standaard 2000) behorende bij het inschrijvingsbiljet van de ondergetekende(n):

1)

Gevestigd te

2)

- 1) Bij een natuurlijke persoon naam en voornamen voluit, bij een rechtspersoon de statutaire naam.
- 2) Bij een natuurlijke persoon de woonplaats, bij een rechtspersoon de vestigingsplaats, met volledig adres en zonodig vermelding van de provincie en het land.

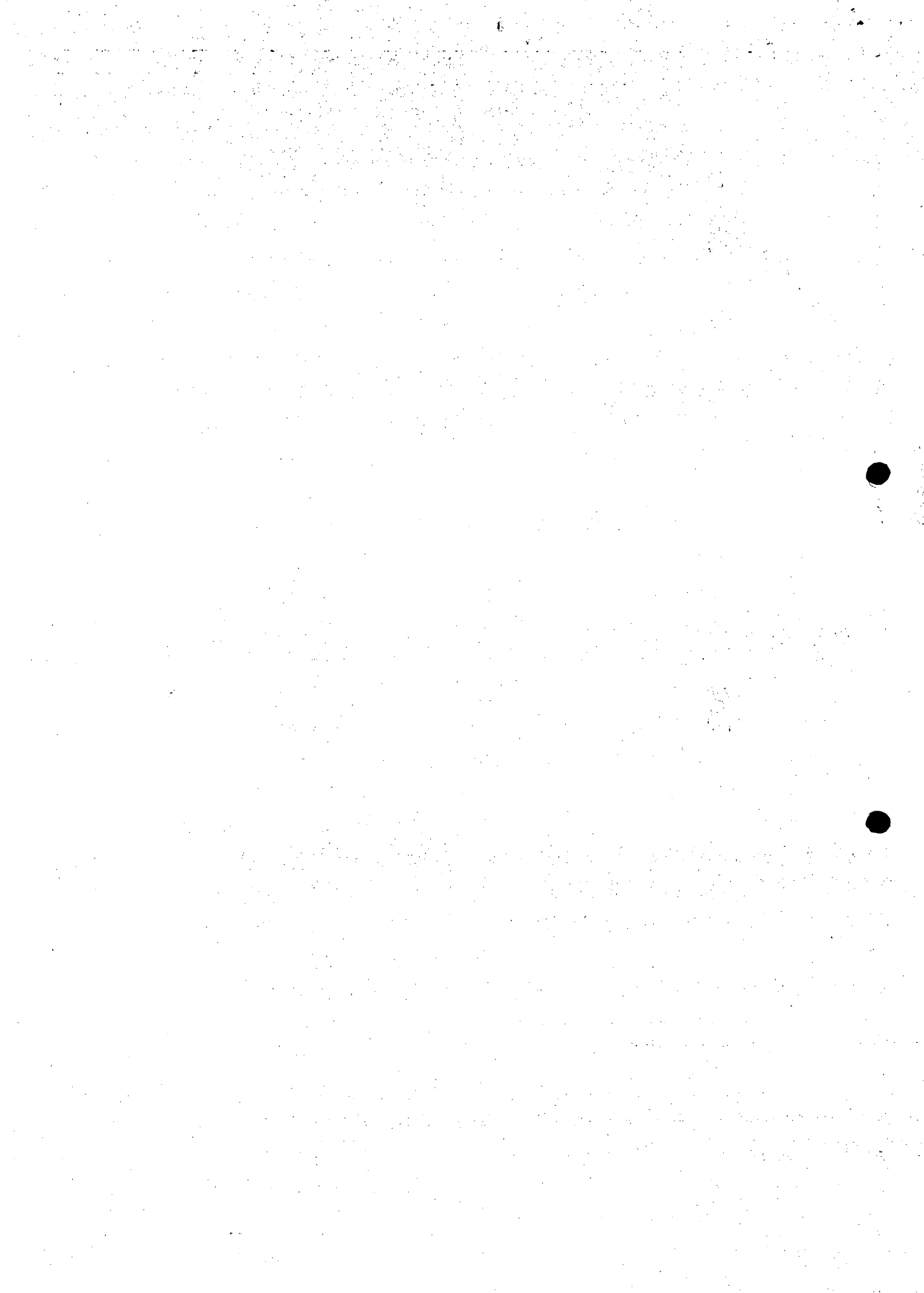

BESTEKS POST- NUMMER	OMSCHRIJVING	EEN- HEID	HOEVEELHEID RESULTAATS- VERPLICHTING	PRIJS PER EENHEID IN EURO	TOTAAL BEDRAG IN EURO
1	VERWIJDEREN GLOOIINGCONSTRUCTIE				
111	VERWIJDEREN BEKLEDING				
111010	Verwijderen bekleding.	m2	3975,00	v	
111020	Verwijderen bekleding.	m2	770,00	v	
111030	Verwijderen bekleding.	m2	13520,00	v	
111040	Verwijderen bekleding.	m2	10450,00	v	
111050	Verwijderen bekleding.	m2	760,00	v	
111060	Verwijderen bekleding.	m2	5430,00	v	
111070	Verwijderen bekleding.	m2	11210,00	v	
111080	Verwijderen bekleding.	m2	3085,00	v	
112	VERWIJDEREN OPSLUIT-/OVERGANGSCONSTRUCTIE				
112010	Verwijderen van opsluitbanden.	m	3700,00	v	
112020	Verwijderen opsluitconstructie.	m	2350,00	v	
112030	Doordrukken perkoeipalen.	m	815,00	v	
113	OPNEMEN EN HERZETTEN BEKLEDING				
113010	Opnemen en herzetten bekleding.	m2	445,00	v	
113020	Vervoeren basalt.	m2	180,00	v	
113030	Penetreren basalt.	ton	190,00	v	
2	AANBRENGEN GLOOIINGCONSTRUCTIE				
211	AANBRENGEN TEENCONSTRUCTIE				
211010	Aanbrengen teenconstructie.	m	575,00	v	
211020	Aanbrengen teenconstructie.	m	2890,00	v	
212	AANBRENGEN OVERGANGSCONSTRUCTIE				
212010	Aanbrengen overgangsconstructie.	m	640,00	v	
213	AANBRENGEN AANVULLAAG				
213010	Verwerken betonmaterialen tot betonpuin 0/40 mm.	ton	4555,00	v	
213020	Aanbrengen verhardingslaag van betonpuin 0/40 mm.	ton	4555,00	v	
213030	Aanbrengen verhardingslaag van betonpuin 0/40 mm.	ton	2355,00	v	
213040	Aanbrengen aanvullaag van hydraulische slakken.	ton	23551,00	v	
214	AANBRENGEN KREUKELBERM				
214010	Aanbrengen kreukelberm.	m	70,00	v	
214020	Aanbrengen kreukelberm.	m	505,00	v	
214030	Aanbrengen kreukelberm.	m	2890,00	v	
214040	Penetreren breuksteen met asfalt.	ton	240,00	v	
215	AANBRENGEN BEKLEDING				
2151	<u>Aanbrengen bekleding ondertafel en boventafel</u>				
215110	Aanbrengen basaltzuilen.	m2	2765,00	v	
215120	Aanbrengen gekantelde betonelementen.	m2	10670,00	v	
215130	Aanbrengen betonelementen.	m2	20530,00	v	
215140	Aanbrengen betonelementen.	m2	33060,00	v	
215150	Aanbrengen betonelementen.	m2	11200,00	v	
2153	<u>Vervoeren basaltzuilen en betonblokken</u>				
215310	Vervoeren basaltzuilen 0,25 m.	m2	2765,00	v	
215320	Vervoeren Haringmanblokken 0,15 m.	st	5800,00	v	
215330	Vervoeren Haringmanblokken 0,15 m.	st	2335,00	v	
215340	Vervoeren Haringmanblokken 0,20 m.	st	7550,00	v	
215350	Vervoeren Vlakke blokken 0,20 m.	st	3450,00	v	
217	BERMCONSTRUCTIE				
217010	Grond verwerken en verdichten in terreinophoging.	m3	4125,00	v	
217020	Grond vervoeren.	m3	850,00	v	
217030	Grond vervoeren.	m3	550,00	v	
217040	Grond vervoeren.	m3	600,00	v	
217050	Grond vervoeren.	m3	880,00	v	
218	AANBRENGEN ONDERHOUDSSTROOK				
218010	Aanbrengen funderingsconstructie.	m	3800,00	v	
218020	Aanbrengen van een laag grindasfaltbeton.	ton	1710,00	v	
218030	Aanbrengen enkelvoudige oppervlakbehandeling.	m2	11400,00	v	
218040	Leveren bindmiddel.	ton	17,00	v	
218050	Leveren afdek materiaal.	ton	114,00	v	
5	GRONDWERK				
51	GROND ONTGRAVEN, VERVOEREN EN VERWERKEN				
511	GRONDWERK ONDERTAFEL				
511010	Grond ontgraven uit bekleding.	m3	1065,00	v	
512	GRONDWERK BOVENTAFEL				

BESTEKS POST- NUMMER	OMSCHRIJVING	EEN- HEID	HOEVEELHEID RESULTAATS- VERPLICHTING	PRIJS PER EENHEID IN EURO	TOTAAL BEDRAG IN EURO
512010	Grond ontgraven uit bekleding.	m3	1245,00	V	
6	BIJKOMENDEN WERKZAAMHEDEN				
611	INZAAIEN				
611010	Zaaien.	are	182,00	V	
612	SECTORLICHT BATH				
612010	Tijdelijk verplaatsen sectorlicht Bath.	EUR		N	
7	OVERIGE WERKZAAMHEDEN				
71	TER BESCHIKKING STELLEN				
711	TER BESCHIKKING STELLEN MATERIEEL				
711010	T.b.s. materieel droog grondverzet	uur	400,00	V	
712	TER BESCHIKKING STELLEN WERKNEMERS				
712010	T.b.s. werknemer.	uur	400,00	V	
712020	T.b.s. werknemer.	uur	100,00	V	
72	DIRECTIEBEHOEFTE				
721010	Gebruik keet.	week	40,00	V	
721020	Gebruik van meetinstrumenten etc.	EUR		N	
	SUBTOTAAL				

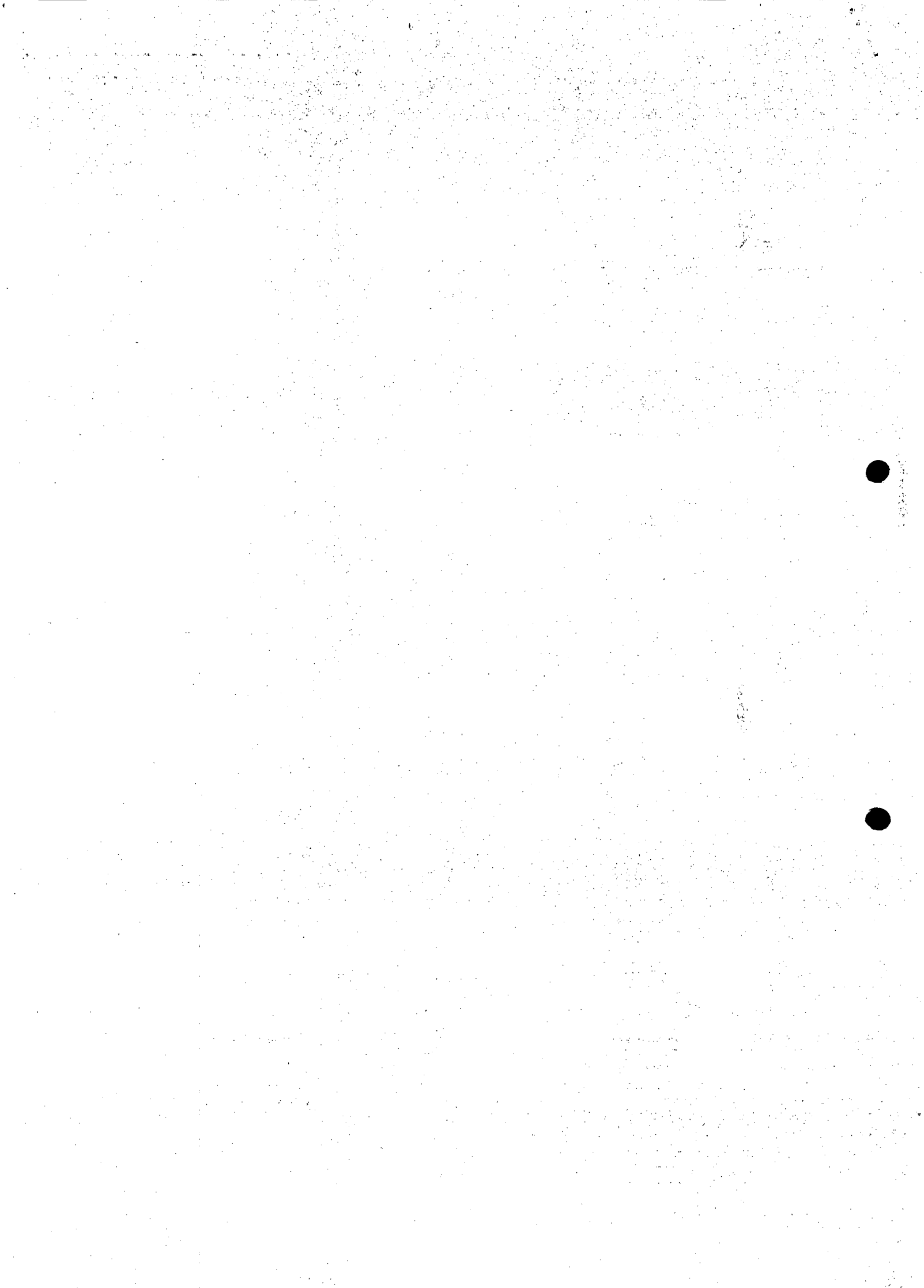

BESTEKS POST- NUMMER	OMSCHRIJVING	EEN- HEID	HOEVEELHEID RESULTAATS- VERPLICHTING	PRIJS PER EENHEID IN EURO	TOTAAL BEDRAG IN EURO
	TRANSPORT SUBTOTAAL				
9	STAARTPOSTEN				
91	EENMALIGE KOSTEN				
910010 EUR				
910020 EUR				
910030 EUR				
910040 EUR				
910050 EUR				
918880	Overige eenmalige kosten EUR				
919990	Totaal eenmalige kosten EUR	EUR		N	
929990	Uitvoeringskosten	EUR		N	
939990	Algemene kosten	EUR		N	
949990	Winst en risico	EUR		N	
95	STELPOSTEN				
950010	Stelpost.	EUR	30000,00	V	
96	BIJDRAGEN				
960010	Bijdrage RAW-systematiek (0,15 %)	EUR		N	
960020	Bijdrage Fonds Collectief Onderzoek GWW (0,15 %)	EUR		N	
	Aannemingsom, de omzetbelasting niet inbegrepen				
	Gedaan te				
	de				
	De inschrijver(s),				

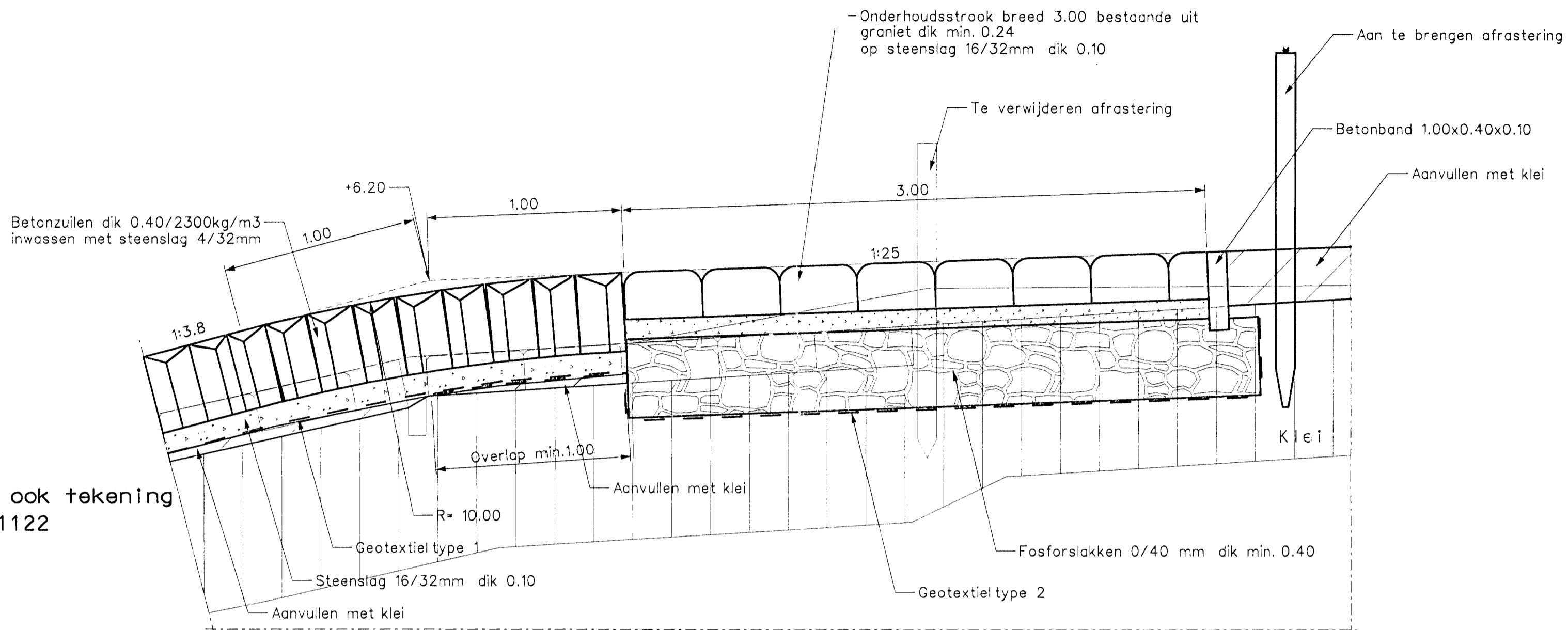

Zie verder ook tekening ZLRW 2002-1122

Detail 1A dit geldt van dp15+58m tot dp16+28m
schaal 1:20

Situatie
1:1000

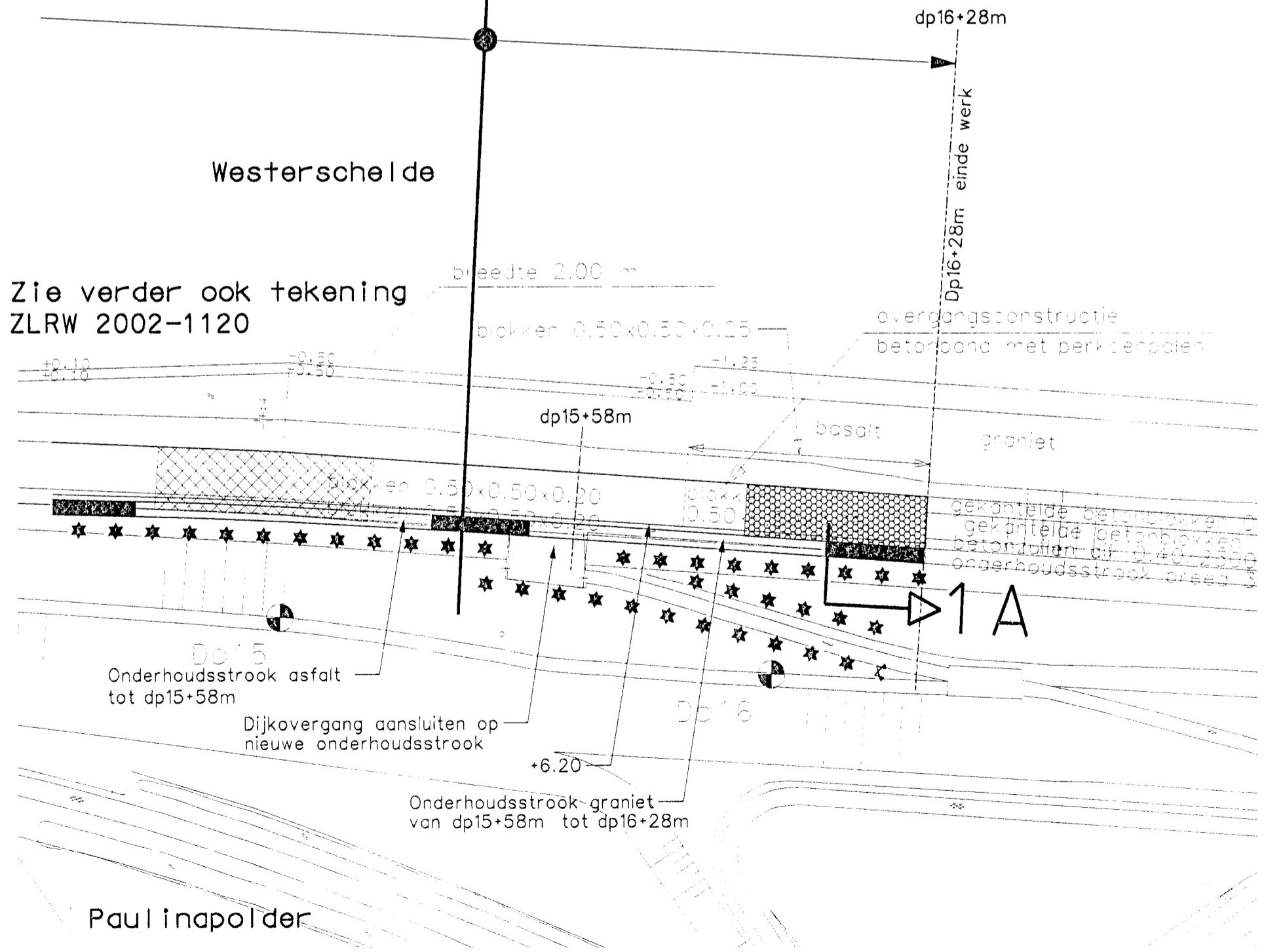

Zie verder ook tekening ZLRW 2002-1120

Legenda

Hoogtematen in meters t.o.v. N.A.P.
Maten in meters, tenzij anders is aangegeven
Voor situatie zie tekening ZLRW 2002-1120
Voor dwarsprofiel 1 zie tekening ZLRW 2002-1122

- Dijkpaal
- Bestaande situatie
- Te maken werk
- Werkgrens
- Onderhoudsstrook
- Op te nemen constructie
- Betonzulen
- Bestaande betonblokken
- Aan te brengen betonzulen
- Klei
- Fosforslakken 0/40 mm
- Aanvullen
- Ontgraven
- Steenslag 16/32mm

rijkswaterstaat		afdeling RWI	
directie zeeland			
Project Zeeweringen Paulinapolder Situatie t.p.v. van dp15, dp16 en detail 1A betreft aanpassing onderhoudsstrook van dp15+58m tot dp16+28m			Nota van Inlichtingen ZL-5569
getekend	W. Eckhardt	d.d.	17-02-'03
gecontroleerd	K. v/d Hoek	d.d.	17-02-'03
oecoord	P. Hengst	d.d.	17-02-'03
gewijzigd			
schaal		1:1000 / 1:20	
in		bladen, blad nr. 7	
A2		ZLRW 2002-1126	